



2.º REVISÃO DO PLANO DIRETOR MUNICIPAL DE PAREDES

Discussão Pública - Ficha de Ponderação

(Discussão Pública nos termos do artigo 89.º do Decreto-Lei n.º 80/2015, de 14 de maio)

1. IDENTIFICAÇÃO DA PARTICIPAÇÃO

N.º DO PROCESSO : 50/24DP2RPDM

NIPG : 1215/24

2. NATUREZA DA PARTICIPAÇÃO

	Regulamento
X	Planta de Ordenamento I - Classificação e Qualificação do Solo
	Planta de Ordenamento II – Programação e Execução
	Planta de Ordenamento - Outra(s)
	Planta de Condicionantes
	Relatório Ambiental

3. RESUMO DA EXPOSIÇÃO

"Solicito que o polígono seja classificado como Espaço Urbano de Baixa Densidade, de forma a abranger a parte frontal do prédio. Zona topograficamente mais apta à edificabilidade. O caminho encontra-se pavimentado até ao limite da minha propriedade."

4. LOCALIZAÇÃO DA PARCELA | LOTE | PROPRIEDADE

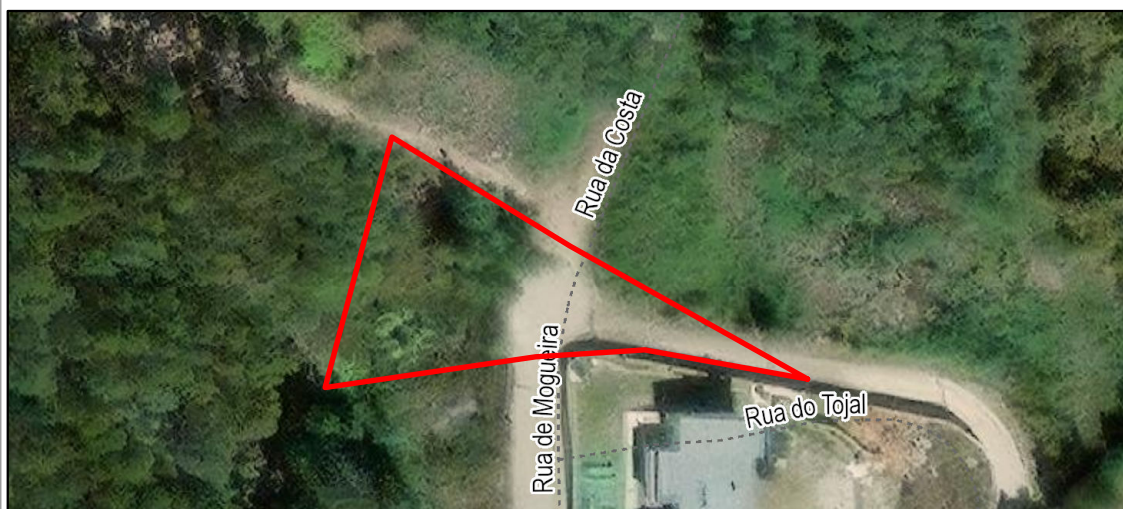

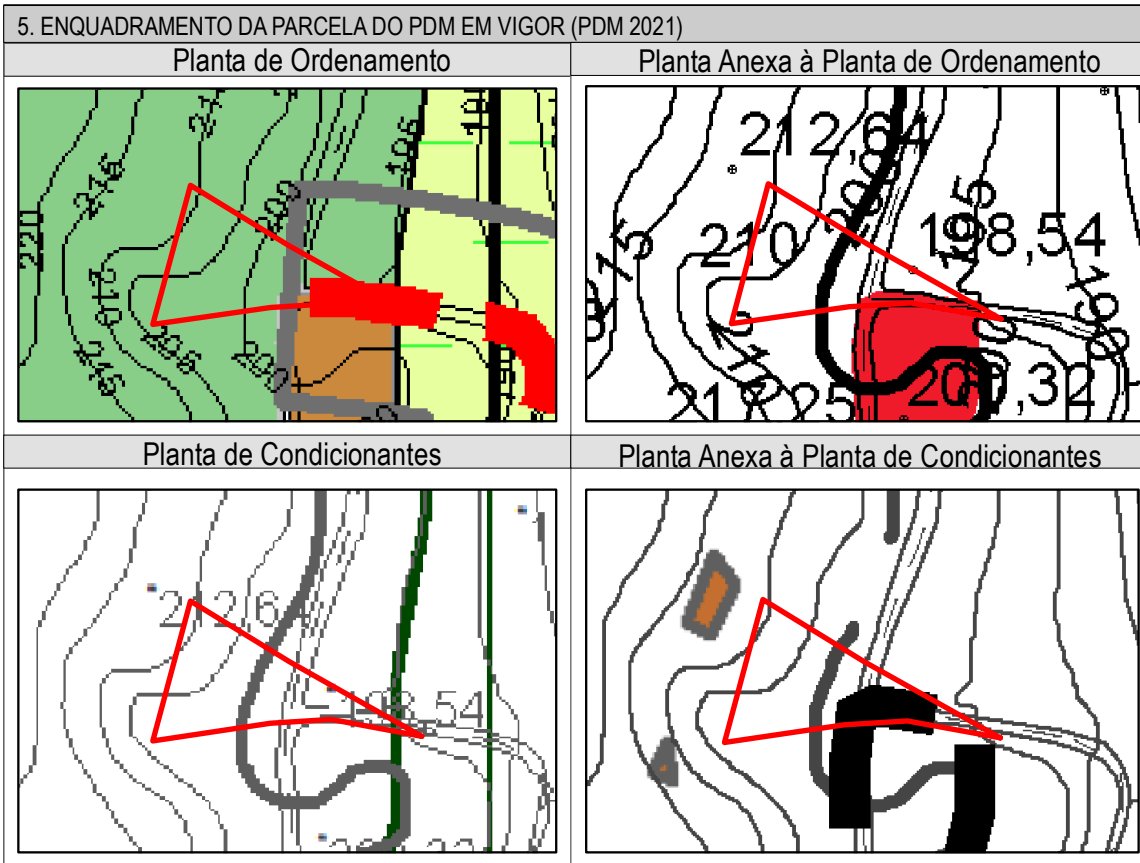



6. ENQUADRAMENTO DA PARCELA NA PROPOSTA DA 2.ª REVISÃO DO PDM

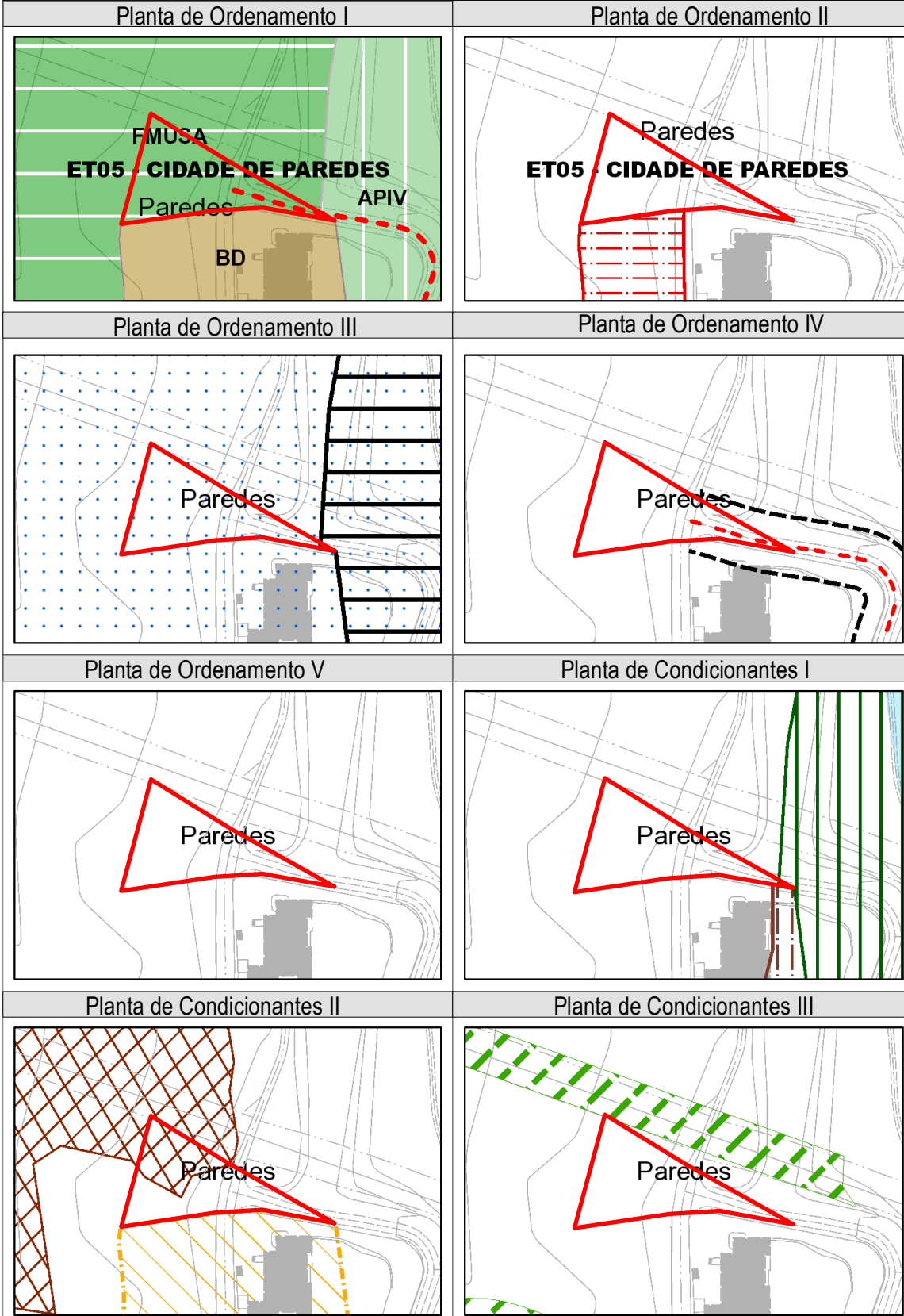



7. PONDERAÇÃO / ANÁLISE TÉCNICA

Da análise técnica da exposição, destaca-se as seguintes observações:

1. A classificação de solo urbano segue o disposto no artigo 10.º da Lei n.º 31/2014, de 30 de maio (LBPPSOTU), na redação atualizada, sendo “*o que está total ou parcialmente urbanizado ou edificado e, como tal, afeto em plano territorial à urbanização ou à edificação*”, e que cumpre cumulativamente os critérios descritos no n.º 3 do artigo 7.º do Decreto Regulamentar n.º 15/2015, de 19 de agosto.
2. A pretensão situa-se na continuidade do solo urbano, numa área classificada como solo rural desde o PDM de 1.ª geração, publicado em 1994, que se mantém em solo rústico na proposta de revisão objeto de discussão pública, observando parcialmente Servidões e Restrições de Utilidade Pública, nomeadamente Áreas de Perigosidade Alta (APPS).
3. Considerando que se trata de um acerto cartográfico, atentos ao disposto nas normas de delimitação dos perímetros urbanos e rurais concertadas com as tutelas, a pretensão foi parcialmente acomodada, com a exclusão das APPS.

7. DECISÃO

	Acomodado		Previsto no Plano
X	Parcialmente acomodado		Fora do âmbito do Plano
	Pedido de esclarecimento		Não Acomodado