



2.º REVISÃO DO PLANO DIRETOR MUNICIPAL DE PAREDES

Discussão Pública - Ficha de Ponderação

(Discussão Pública nos termos do artigo 89.º do Decreto-Lei n.º 80/2015, de 14 de maio)

1. IDENTIFICAÇÃO DA PARTICIPAÇÃO

N.º DO PROCESSO : 17/24DP2RPDM

NIPG : 523/24

2. NATUREZA DA PARTICIPAÇÃO

	Regulamento
X	Planta de Ordenamento I - Classificação e Qualificação do Solo
	Planta de Ordenamento II – Programação e Execução
	Planta de Ordenamento - Outra(s)
	Planta de Condicionantes
	Relatório Ambiental

3. RESUMO DA EXPOSIÇÃO

"Solicito que o meu terreno seja integralmente classificado como Espaço Habitacional Nivel I, uma vez que a área urbana é estreita o que faz com que a construção que estou a desenvolver para local ocupe áreas de FMUSA. Atendendo a que apenas necessito dos metros necessário para construir a minha habitação solicito a reclassificação da área necessária para efetivar a casa. Aludo que a configuração atual do terreno resulta da cedência para domínio publico. Oportunamente apresentarei o projeto que estou a desenvolver."

4. LOCALIZAÇÃO DA PARCELA | LOTE | PROPRIEDADE





5. ENQUADRAMENTO DA PARCELA DO PDM EM VIGOR (PDM 2021)

Planta de Ordenamento

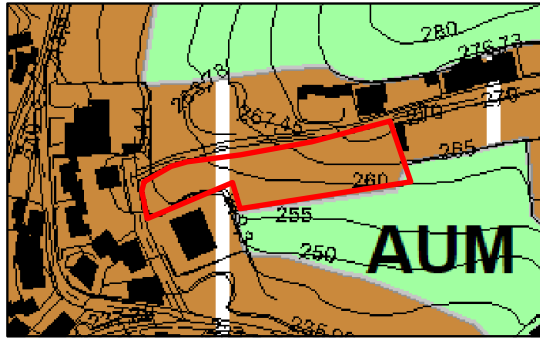

Planta Anexa à Planta de Ordenamento

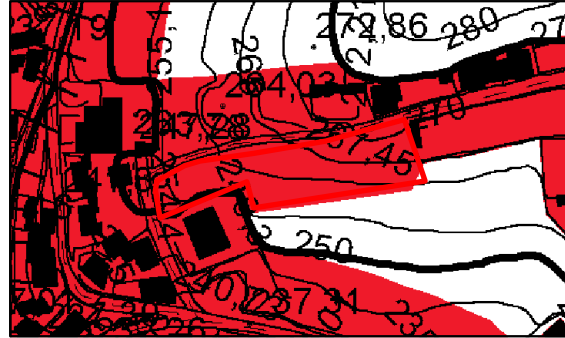

Planta de Condicionantes

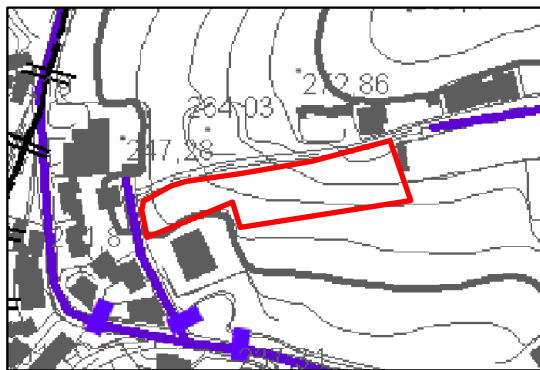

Planta Anexa à Planta de Condicionantes

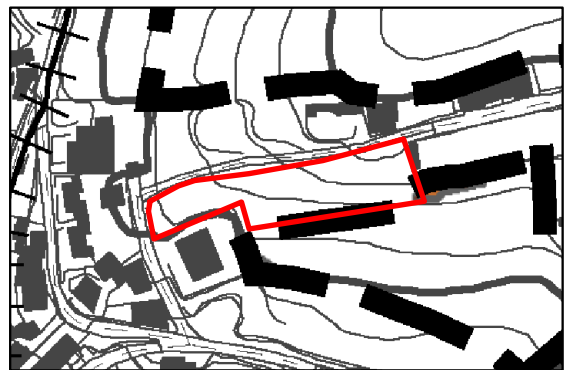



6. ENQUADRAMENTO DA PARCELA NA PROPOSTA DA 2.ª REVISÃO DO PDM

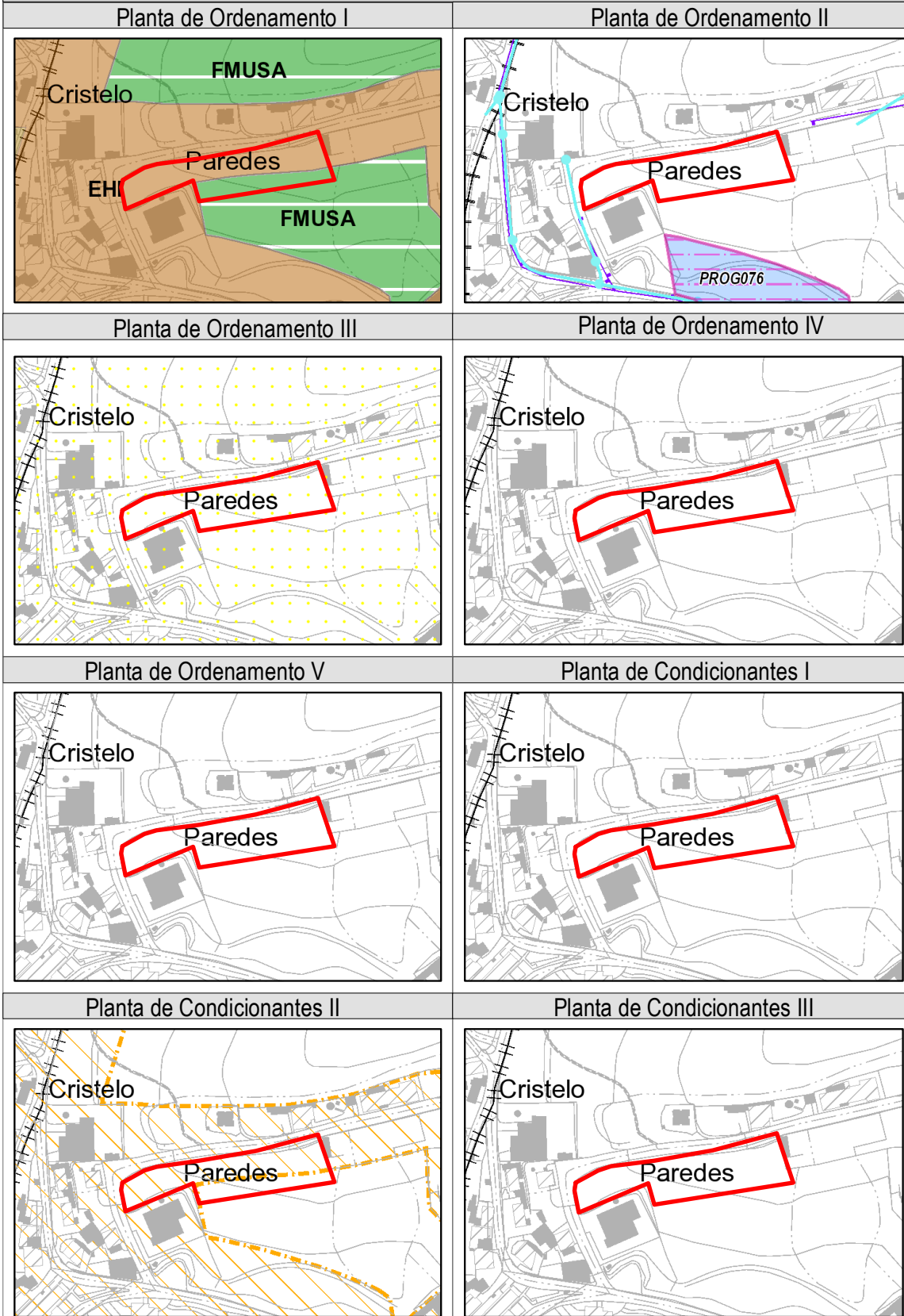



7. PONDERAÇÃO / ANÁLISE TÉCNICA

Da análise técnica da exposição, destaca-se as seguintes observações:

1. A classificação de solo urbano segue o disposto no artigo 10.º da Lei n.º 31/2014, de 30 de maio (LBPPSOTU), na redação atualizada, sendo “*o que está total ou parcialmente urbanizado ou edificado e, como tal, afeto em plano territorial à urbanização ou à edificação*”, e que cumpre cumulativamente os critérios descritos no n.º 3 do artigo 7.º do Decreto Regulamentar n.º 15/2015, de 19 de agosto.
2. A pretensão situa-se na continuidade do solo urbano, numa área classificada como solo urbano desde o PDM de 2.ª geração, publicado em 2014, que foi integrada, parcialmente, em solo rústico na proposta de revisão objeto de discussão pública.
3. Considerando o disposto nas normas de delimitação dos perímetros urbanos e rurais concertadas com as tutelas, procedeu-se a um acerto cartográfico em profundidade, pelo que a pretensão foi parcialmente acomodada.

7. DECISÃO

	Acomodado		Previsto no Plano
X	Parcialmente acomodado		Fora do âmbito do Plano
	Pedido de esclarecimento		Não Acomodado