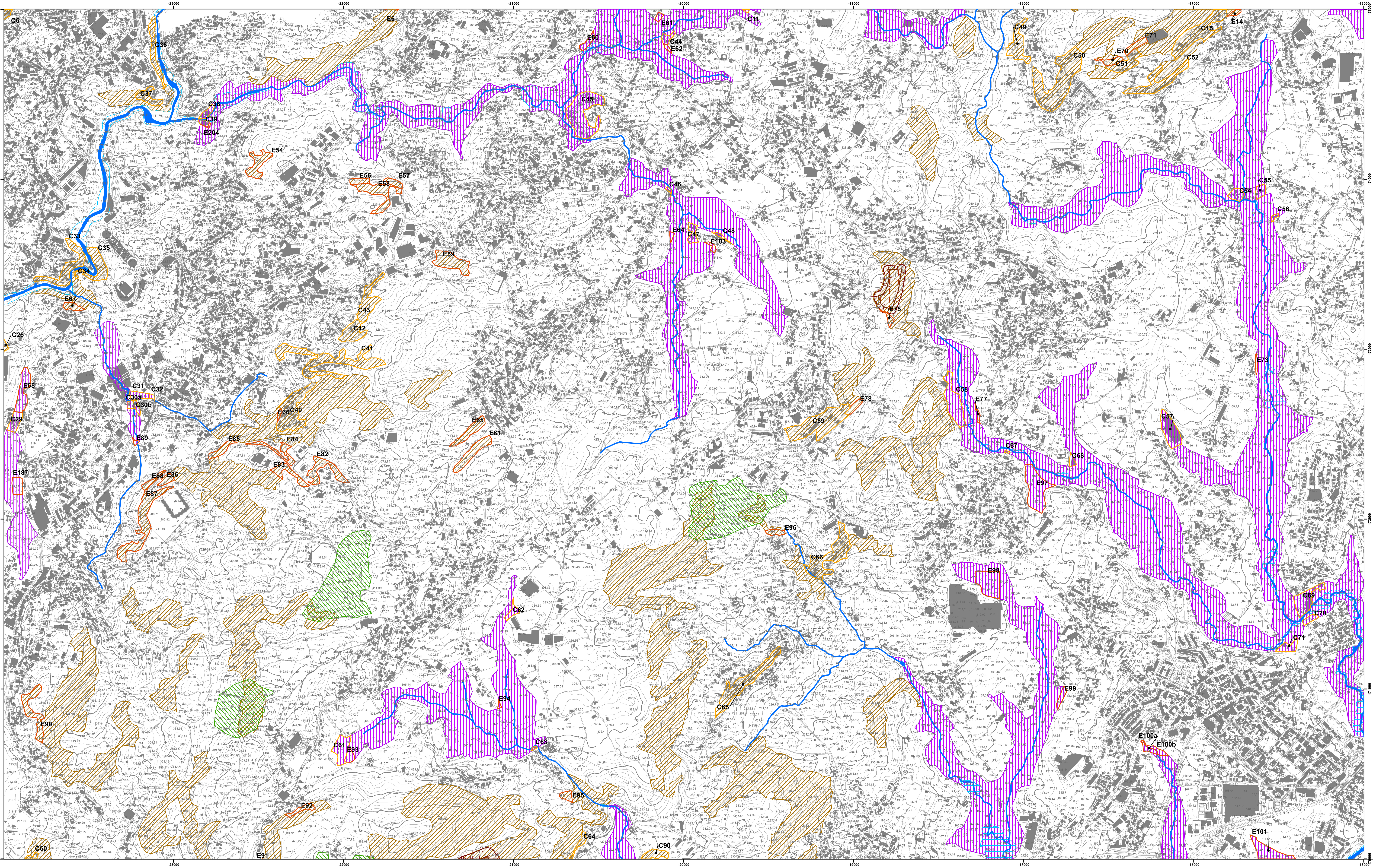

ÁREAS A EXCLUIR (nº de ordem)	ÁREAS DA REN AFETADAS	FIM A QUE SE DESTINA	SÍNTESE DA FUNDAMENTAÇÃO
C6	Área com risco de erosão	Habitação	Área classificada como Zona de Ocupação Urbana no PDM de Paredes (RCM nº40/94, DR I Série-B nº132, 8/06/1994) Área urbana consolidada
C11	Área de máxima infiltração	Espaço Agrícola	Área ocupada com 1 habitação
C15	Área com risco de erosão	Habitação	Área classificada como Zona de Ocupação Urbana no PDM de Paredes (RCM nº40/94, DR I Série-B nº132, 8/06/1994) Área urbana consolidada
C26	Área com risco de erosão	Habitação	Área classificada como Espaço Urbano no PU de Rebordosa Parcial Lordelo, Vilela e Astromil (RCM nº165/2007, DR 1ªSérie, nº198, 15/10/2007) Área ocupada com várias habitações
C29	Área de máxima infiltração	Habitação	Área classificada como Espaço Urbano no PU de Rebordosa Parcial Lordelo, Vilela e Astromil (RCM nº165/2007, DR 1ªSérie, nº198, 15/10/2007) Área ocupada com 8 edifícios Área com Processo de Obras Particulares 176/08P (Habitação unifamiliar deferida a arquitectura e destaque)
C30a	Área de máxima infiltração	Habitação e Área Verde de Recreio e Lazer	Área classificada como Espaço Urbano no PU de Rebordosa Parcial Lordelo, Vilela e Astromil (RCM nº165/2007, DR 1ªSérie, nº198, 15/10/2007) Área ocupada com 2 habitações
C30b	Área de máxima infiltração	Habitação e Área Verde de Recreio e Lazer	Área classificada como Espaço Urbano no PU de Rebordosa Parcial Lordelo, Vilela e Astromil (RCM nº165/2007, DR 1ªSérie, nº198, 15/10/2007) Área ocupada com 2 habitações
C31	Área de máxima infiltração	Habitação	Área ocupada com uma habitação e recinto da feira.
C32	Área de máxima infiltração	Habitação	Área classificada como Espaço Urbano no PU de Rebordosa Parcial Lordelo, Vilela e Astromil (RCM nº165/2007, DR 1ªSérie, nº198, 15/10/2007) Área ocupada com 1 habitação
C33	Área com risco de erosão	Habitação e Área Verde de Recreio e Lazer	Área classificada como Zona de Ocupação Urbana e Industrial no PDM de Paredes (RCM nº40/94, DR I Série-B nº132, 8/06/1994) Área ocupada com vários edifícios e arruamento Da exclusão por compromisso resulta uma mancha reduzida e isolada que se propõe para exclusão por acerto cartográfico.
C34	Área com risco de erosão	Área Verde Recreio e Lazer	Área ocupada com 3 habitações
C35	Área com risco de erosão	Área Verde de Recreio e Lazer	Área ocupada com 3 habitações Da exclusão por compromisso resulta uma mancha reduzida e isolada que se propõe para exclusão por acerto cartográfico.
C36	Área com risco de erosão	Habitação e Área Verde de Recreio e Lazer	Área classificada como Zona de Ocupação Urbana e Industrial no PDM de Paredes (RCM nº40/94, DR I Série-B nº132, 8/06/1994) Área ocupada com várias habitações e arruamento
C37	Área com risco de erosão	Habitação	Área classificada como Zona de Ocupação Urbana e Industrial no PDM de Paredes (RCM nº40/94, DR I Série-B nº132, 8/06/1994) Área ocupada com vários edifícios
C38	Área de máxima infiltração	Habitação	Área classificada como Zona de Ocupação Urbana no PDM de Paredes (RCM nº40/94, DR I Série-B nº132, 8/06/1994) Área ocupada com um edifício e um armazém
C39	Área de máxima infiltração	Habitação	Área classificada como Zona de Ocupação Urbana no PDM de Paredes (RCM nº40/94, DR I Série-B nº132, 8/06/1994) Área classificada como Espaço Urbano no PU de Rebordosa Parcial Lordelo, Vilela e Astromil (RCM nº165/2007, DR 1ªSérie, nº198, 15/10/2007) Área ocupada com uma fábrica
C40	Área com risco de erosão	Habitação	Área classificada como Espaço Urbano no PU de Rebordosa Parcial Lordelo, Vilela e Astromil (RCM nº165/2007, DR 1ªSérie, nº198, 15/10/2007) Área urbana consolidada com vários edifícios
C41	Área com risco de erosão	Habitação e Espaço Agrícola e Florestal	Área classificada como Espaço Urbano no PU de Rebordosa Parcial Lordelo, Vilela e Astromil (RCM nº165/2007, DR 1ªSérie, nº198, 15/10/2007) Área urbana consolidada com vários edifícios Da exclusão por compromisso resultam duas manchas reduzidas e isoladas que se propõe para exclusão por acerto cartográfico.
C42	Área com risco de erosão	Habitação e Espaço Agrícola e Florestal	Área classificada como Espaço Urbano no PU de Rebordosa Parcial Lordelo, Vilela e Astromil (RCM nº165/2007, DR 1ªSérie, nº198, 15/10/2007) Área ocupada com vários edifícios Da exclusão por compromisso resulta uma mancha reduzida e isolada que se propõe para exclusão por acerto cartográfico.
C43	Área com risco de erosão	Habitação e Espaço Agrícola e Florestal	Área classificada como Espaço Urbano no PU de Rebordosa Parcial Lordelo, Vilela e Astromil (RCM nº165/2007, DR 1ªSérie, nº198, 15/10/2007) Área ocupada com vários edifícios Da exclusão por compromisso resulta uma mancha reduzida e isolada que se propõe para exclusão por acerto cartográfico.
C44	Área de máxima infiltração	Habitação e Espaço Agrícola	Área classificada como Zona de Ocupação Urbana no PDM de Paredes (RCM nº40/94, DR I Série-B nº132, 8/06/1994) Área ocupada com 1 habitação
C45	Área de máxima infiltração	Habitação e Espaço Agrícola e Florestal	Área classificada como Zona de Ocupação Urbana no PDM de Paredes (RCM nº40/94, DR I Série-B nº132, 8/06/1994) Área ocupada com várias habitações
C46	Área de máxima infiltração	Habitação	Área ocupada com 1 fábrica
C47	Área de máxima infiltração	Habitação	Área classificada como Zona de Ocupação Urbana no PDM de Paredes (RCM nº40/94, DR I Série-B nº132, 8/06/1994) Área ocupada com habitações e uma fábrica
C48	Área de máxima infiltração	Habitação	Área classificada como Zona de Ocupação Urbana no PDM de Paredes (RCM nº40/94, DR I Série-B nº132, 8/06/1994) Área ocupada com uma fábrica
C49	Área com risco de erosão	Habitação	Área classificada como Zona de Ocupação Urbana no PDM de Paredes (RCM nº40/94, DR I Série-B nº132, 8/06/1994) Área ocupada com cinco edifícios
C50	Área com risco de erosão	Habitação	Área classificada como Zona de Ocupação Urbana no PDM de Paredes (RCM nº40/94, DR I Série-B nº132, 8/06/1994) Área ocupada com várias habitações Área com Processo de Obras Particulares 228/09P (6 habitações unifamiliares, com licença de construção) , 360/06P (habitação unifamiliar com licença de construção), 25/09V (habitação unifamiliar com Viabilidade diferida)
C51	Área com risco de erosão	Habitação	Área classificada como Zona de Ocupação Urbana no PDM de Paredes (RCM nº40/94, DR I Série-B nº132, 8/06/1994) Área ocupada com várias habitações
C52	Área com risco de erosão	Habitação e Espaço Agrícola e Florestal	Área classificada como Zona de Ocupação Urbana no PDM de Paredes (RCM nº40/94, DR I Série-B nº132, 8/06/1994) Área ocupada com várias habitações
C54	Área de máxima infiltração	Espaço Agrícola	Área ocupada com dez edifícios, cerca de 7 são habitações e os restantes anexos
C55	Área de máxima infiltração	Espaço Agrícola	Área ocupada com 2 edifícios sendo 1 habitação
C56	Área de máxima infiltração	Habitação	Área ocupada com 1 habitação
C57	Área de máxima infiltração	Espaço Agrícola e e Florestal	Área ocupada com 1 fábrica de cogumelos Área com Processo de Obras Particulares 150/08P (Fábrica de Cogumelos com licença de utilização)
C58	Área de máxima infiltração	Área de Equipamento Espaço Agrícola e Florestal	Área ocupada com campo de futebol, balneários e 1 habitação
C59	Área com risco de erosão	Habitação	Área classificada como Zona de Ocupação Urbana no PDM de Paredes (RCM nº40/94, DR I Série-B nº132, 8/06/1994) Área ocupada com 8 edifícios habitacionais, comércio e serviços
C60	Área com risco de erosão	Habitação	Área classificada como Zona de Ocupação Urbana no PDM de Paredes (RCM nº40/94, DR I Série-B nº132, 8/06/1994) Área ocupada com várias habitações
C61	Área de máxima infiltração	Área de Equipamento	Área classificada como Espaço Urbano no PU de Vandoma Norte (RCM nº139/2004, DR I Série B, nº235, 6/10/2004) Área comprometida com a construção em curso do Complexo Desportivo de Vandoma (com fundos comunitários aprovados no âmbito do Programa Operacional Regional do Norte (O.N.2)
C62	Área de máxima infiltração	Zona Industrial	Área ocupada com pavimentação da área envolvente de uma fábrica Área pavimentada junto a fábrica de móveis
C63	Área de máxima infiltração	Habitação	Área classificada com Espaço Urbano no PU de Vandoma Norte (RCM nº139/2004, DR I Série-B, nº235, 6/10/2004) Área ocupada com 2 habitações
C64	Área com risco de erosão	Habitação	Área classificada como Espaço Urbano (Zona Habitacional) no PU de Baltar/Vandoma (RCM nº153/2004, DR I Série-B, nº257, 2/11/2004) Área ocupada com 5 habitações e um armazém
C65	Área com risco de erosão	Habitação	Área classificada como Zona de Ocupação Urbana no PDM de Paredes (RCM nº40/94, DR I Série-B nº132, 8/06/1994) Área urbana consolidada com vários edifícios
C66	Área de máxima infiltração	Habitação	Área ocupada com campo de futebol, balneários e 1 habitação
C67	Área de máxima infiltração	Habitação	Área ocupada com 1 habitação
C68	Área de máxima infiltração	Espaço Agrícola	Área ocupada com 1 fábrica/armazém
C69	Área de máxima infiltração	Habitação	Área classificada como Zona de Ocupação Urbana no PU da Cidade de Paredes (RCM nº141/98, DR I Série-B nº286, 12/12/1998) Área urbana consolidada com vários edifícios
C70	Área de máxima infiltração	Habitação	Área classificada como Zona de Ocupação Urbana no PDM de Paredes (RCM nº40/94, DR I Série-B nº132, 8/06/1994) Área ocupada com uma habitação
C71	Área de máxima infiltração	Habitação	Área classificada como Zona de Ocupação Urbana no PDM de Paredes (RCM nº40/94, DR I Série-B nº132, 8/06/1994) Área ocupada com 3 edifícios habitacionais
C90	Área com risco de erosão	Habitação Espaço Florestal	Área classificada como Zona de Ocupação Urbana no PDM de Paredes (RCM nº40/94, DR I Série-B nº132, 8/06/1994) Área ocupada com duas habitações Da exclusão por compromisso resulta uma mancha reduzida e isolada que se propõe para exclusão por acerto cartográfico.
E14	Área com risco de erosão	Habitação	Área destinada à continuidade e colmatação dos tecidos urbanos existentes.
E54	Área com risco de erosão	Habitação	Área classificada como Espaço Urbano no PU de Rebordosa Parcial Lordelo, Vilela e Astromil (RCM nº165/2007, DR 1ªSérie, nº198, 15/10/2007) Área destinada à expansão urbana numa área a infraestruturar.
E56	Área com risco de erosão	Habitação	Área classificada como Espaço Urbano no PU de Rebordosa Parcial Lordelo, Vilela e Astromil (RCM nº165/2007, DR 1ªSérie, nº198, 15/10/2007) Área destinada à continuidade e colmatação dos tecidos urbanos existentes.
E57	Área com risco de erosão	Habitação	Área classificada como Espaço Urbano no PU de Rebordosa Parcial Lordelo, Vilela e Astromil (RCM nº165/2007, DR 1ªSérie, nº198, 15/10/2007) Área destinada à continuidade e colmatação dos tecidos urbanos existentes.
E58	Área com risco de erosão	Zona Industrial	Área classificada como Espaço Industrial no PU de Rebordosa Parcial Lordelo, Vilela e Astromil (RCM nº165/2007, DR 1ªSérie, nº198, 15/10/2007) Área destinada à continuidade e colmatação do tecido industrial existente.
E59	Área com risco de erosão	Habitação	Área classificada como Zona de Ocupação Urbana no PDM de Paredes (RCM nº40/94, DR I Série-B nº132, 8/06/1994) Área destinada à continuidade e colmatação dos tecidos urbanos existentes. Da exclusão por satisfação de carências existentes resulta uma mancha reduzida e isolada que se propõe para exclusão por acerto cartográfico.
E60	Área de máxima infiltração	Habitação	Área classificada parcialmente como Zona de Ocupação Urbana no PDM de Paredes (RCM nº40/94, DR I Série-B nº132, 8/06/1994) Área destinada à continuidade e colmatação dos tecidos urbanos existentes.
E61	Área de máxima infiltração	Habitação	Área destinada à continuidade e colmatação dos tecidos urbanos existentes.
E62	Área de máxima infiltração	Habitação	Área classificada como Zona de Ocupação Urbana no PDM de Paredes (RCM nº40/94, DR I Série-B nº132, 8/06/1994) Área destinada à continuidade e colmatação dos tecidos urbanos existentes.
E64	Área de máxima infiltração	Zona de Equipamentos	Área destinada à construção da nova Igreja Matriz de Duas Igrejas.
E65	Área com risco de erosão	Zona Industrial	Área parcialmente classificada como Zona Ocupação Industrial e Zona Ocupação Urbana no PDM Paredes (RCM nº40/94 DR I Série-B nº132 8/06/1994) Área destinada à continuidade e colmatação do tecido industrial existente.
E66	Área com risco de erosão	Habitação	Área parcialmente classificada como Zona de Ocupação Urbana no PDM de Paredes (RCM nº40/94, DR I Série-B nº132, 8/06/1994) Área destinada à continuidade e colmatação dos tecidos urbanos existentes.
E67	Área com risco de erosão	Habitação	Área classificada como Espaço Urbano no PU de Rebordosa Parcial Lordelo, Vilela e Astromil (RCM nº165/2007, DR 1ªSérie, nº198, 15/10/2007) Área destinada à continuidade e colmatação dos tecidos urbanos existentes.
E68	Área de máxima infiltração	Habitação	Área classificada como Espaço Urbano no PU de Rebordosa Parcial Lordelo, Vilela e Astromil (RCM nº165/2007, DR 1ªSérie, nº198, 15/10/2007) Área destinada à continuidade e colmatação dos tecidos urbanos existentes.
E70	Área com risco de erosão	Habitação	Área destinada à continuidade e colmatação dos tecidos urbanos existentes.
E71	Área com risco de erosão	Habitação	Área destinada à continuidade e colmatação dos tecidos urbanos existentes.
E73	Área de máxima infiltração	Habitação	Área classificada como Zona de Ocupação Urbana no PDM de Paredes (RCM nº40/94, DR I Série-B nº132, 8/06/1994) Área destinada à continuidade e colmatação dos tecidos urbanos existentes.
E75	Área com risco de erosão	Habitação	Área destinada à expansão dos tecidos urbanos existentes numa área a infra-estruturar.
E77	Área de máxima infiltração	Habitação	Área destinada à expansão dos tecidos urbanos existentes numa área infra-estruturada.
E78	Área com risco de erosão	Habitação	Área destinada à continuidade e colmatação dos tecidos urbanos existentes.
E81	Área com risco de erosão	Zona Industrial	Área parcialmente classificada como Zona de Ocupação Urbana no PDM de Paredes (RCM nº40/94, DR I Série-B nº132, 8/06/1994) Área destinada à continuidade e colmatação do tecido industrial existente.
E82	Área com risco de erosão	Habitação	Área classificada como Espaço Urbano no PU de Rebordosa Parcial Lordelo, Vilela e Astromil (RCM nº165/2007, DR 1ªSérie, nº198, 15/10/2007) Área destinada à continuidade e colmatação dos tecidos urbanos existentes.
E83	Área com risco de erosão	Habitação	Área classificada como Espaço Urbano no PU de Rebordosa Parcial Lordelo, Vilela e Astromil (RCM nº165/2007, DR 1ªSérie, nº198, 15/10/2007) Área destinada à continuidade e colmatação dos tecidos urbanos existentes.
E84	Área com risco de erosão	Habitação	Área classificada como Espaço Urbano no PU de Rebordosa Parcial Lordelo, Vilela e Astromil (RCM nº165/2007, DR 1ªSérie, nº198, 15/10/2007) Área destinada à continuidade e colmatação dos tecidos urbanos existentes.
E85	Área com risco de erosão	Habitação	Área parcialmente classificada como Espaço Urbano no PU Rebordosa Parcial Lordelo Vilela e Astromil (RCM nº165/2007 DR 1ªSérie nº198 15/10/2007) Área destinada à continuidade e colmatação dos tecidos urbanos existentes.
E86	Área com risco de erosão	Zona de Equipamentos	Área classificada Zona Equipamentos Colectivos Propostos PU Rebordosa Parcial Lordelo Vilela Astromil (RCM nº165/2007 DR 1ªS nº198 15/10/2007) Área integrada na zona desportiva de Rebordosa. Faz parte integrante do projecto do Complexo Desportivo de Rebordosa.
E87	Área com risco de erosão	Zona de Equipamentos	Área classificada Zona Equipamentos Colectivos Propostos PU Rebordosa Parcial Lordelo Vilela Astromil (RCM nº165/2007 DR 1ªS nº198 15/10/2007) Área integrada na zona desportiva de Rebordosa. Faz parte integrante do projecto do Complexo Desportivo de Rebordosa.
E88	Área com risco de erosão	Zona de Equipamentos	Área classificada como Espaço Urbano no PU de Rebordosa Parcial Lordelo, Vilela e Astromil (RCM nº165/2007, DR 1ªSérie, nº198, 15/10/2007) Área integrada na zona desportiva de Rebordosa. Faz parte integrante do projecto do Complexo Desportivo de Rebordosa.
E89	Área de máxima infiltração	Zona de Equipamentos	Área classificada Zona Equipamentos Colectivos Existentes PU Rebordosa Parcial Lordelo Vilela Astromil (RCM nº165/2007 DR 1ªS nº198 15/10/2007) Área destinada ao alargamento da infraestrutura viária existente com construção da rotunda definida no PP Centro Urbano Rebordosa (2ª Conferência Serviços)
E90	Área com risco de erosão	Habitação	Área classificada como Espaço Urbano no PU de Rebordosa Parcial Lordelo, Vilela e Astromil (RCM nº165/2007, DR 1ªSérie, nº198, 15/10/2007) Área destinada à colmatação e continuidade dos tecidos urbanos existentes.
E92	Área com risco de erosão	Habitação	Área classificada como Espaço Urbano no PU de Vandoma Norte (RCM nº139/2004, DR I Série-B, nº235, 6/10/2004) Área destinada à colmatação e continuidade dos tecidos urbanos existentes.
E93	Área com risco de erosão	Zona de Equipamentos	Área destinada ao acesso sul do Complexo Desportivo de Vandoma e parte da zona ajardinada envolvente. Área integrada no Complexo Desportivo de Vandoma (com fundos comunitários aprovados no âmbito do Programa Operacional Regional do Norte (O.N.2)
E94	Área de máxima infiltração	Habitação	Área destinada à colmatação e continuidade dos tecidos urbanos existentes.
E95	Área com risco de erosão	Habitação	Área classificada como Espaço Urbano no PU de Vandoma Norte (RCM nº139/2004, DR I Série-B, nº235, 6/10/2004) Área destinada à expansão dos tecidos urbanos existentes.
E96	Área com risco de erosão	Habitação	Área classificada como Zona de Ocupação Urbana no PDM de Paredes (RCM nº40/94, DR I Série-B nº132, 8/06/1994) Área destinada à colmatação e continuidade dos tecidos urbanos existentes.
E97	Área de máxima infiltração	Zona de Equipamentos	Área destinada à expansão do Parque de Diversão Aquática de Paredes a instalar de acordo com a Viabilidade 1/2010.
E98	Área de máxima infiltração	Zona de Equipamentos	Área destinada à expansão da Cidade Desportiva de Paredes com a construção de equipamentos desportivos.
E99	Área de máxima infiltração	Habitação	Área destinada à expansão dos tecidos urbanos existentes.
E100a	Área de máxima infiltração	Habitação	Área classificada como Zona de Ocupação Urbana no PU da Cidade de Paredes (RCM nº141/98, DR I Série-B nº286, 12/12/1998) Área destinada à colmatação e continuidade dos tecidos urbanos existentes.
E100b	Área de máxima infiltração	Habitação	Área classificada como Zona de Ocupação Urbana no PU da Cidade de Paredes (RCM nº141/98, DR I Série-B nº286, 12/12/1998) Área destinada à colmatação e continuidade dos tecidos urbanos existentes.
E101	Área de máxima infiltração	Zona Industrial	Área classificada como Zona de Ocupação Urbana no PU da Cidade de Paredes (RCM nº141/98, DR I Série-B nº286, 12/12/1998) Área junto ao centro da Cidade de Paredes, destinada à colmatação e continuidade da zona de comércio e serviços existente na envolvente. Da exclusão para satisfação de carências existentes resulta mancha reduzida e isolada interrompida pela auto-estrada A4 e que se propõe excluir por acerto cartográfico
E183	Área de máxima infiltração	Habitação	Área destinada à continuidade e colmatação dos tecidos urbanos existentes.
E187	Área de máxima infiltração	Zona de Equipamentos	Área destinada à expansão do cemitério de Rebordosa sem qualquer outra alternativa de expansão
E204	Área de máxima infiltração	Estabelecimento Industrial	Legalização e ampliação das instalações da empresa Excellence em Bois, Lda., em resultado da deliberação Favorável emitida em sede de conferência decisória, ao abrigo do artigo 11º, do Decreto-lei nº165/2014, de 5 de novembro, no âmbito do pedido de regularização do referido estabelecimento, Processo n.º 65/98P.

LEGENDA :

Limites Administrativos (CAOP 2016)

Leitos de cursos de água

Zonas Ameaçadas por Cheias

Cabeceiras de linhas de água

Áreas de máxima infiltração

Áreas com risco de erosão

Escarpas

Faixas de proteção das escarpas

Propostas de Exclusão

Cn - Áreas efetivamente já comprometidas

En - Áreas para satisfação de carências

REVISÃO DO PLANO DIRETOR MUNICIPAL

MUNICÍPIO DE PAREDES

Proposta de Exclusão da Reserva Ecológica Nacional

CARTA REN :111-4

111-1	111-2	112-1
111-3	111-4	112-3
123-1	123-2	
123-3	123-4	
134-1	134-2	

N
W E
S

ESCALA : 1:10 000

0 50 100 200 m

CÂMARA MUNICIPAL PAREDES

CÂMARA MUNICIPAL DE PAREDES

DIVISÃO DE PLANEAMENTO

Parque José Guilherme
4580-229 Paredes

Tel. 255 788 800
Fax. 255 782 155

Equidistância das curvas de nível : 5 m
Sistema de referência : ETRS89/PT-TM06
Projeção Cartográfica : Transversal de Mercator
Exatidão Posicional : 0,75 m em Planimetria e 1,0 m em Altimetria
Exatidão Temática : 95 %

Exatidão Posicional das saídas gráficas : 1 m
Numero da homologação da Cartografia : Processo n.º 174
Data da homologação da cartografia : novembro de 2012
Entidade Proprietária da Cartografia : Câmara Municipal de Paredes
Entidade Produtora da Cartografia e Data da Edição : Geometral SA, elaborada em 2011