

EXTRATO DE DELIBERAÇÃO DA ATA DA REUNIÃO ORDINÁRIA DA CÂMARA MUNICIPAL REALIZADA EM 2021/01/14

8 - SINALIZACAO VERTICAL E HORIZONTAL NA VIA ROTA DOS MOVEIS I, NA FREGUESIA DE GANDRA - PARA DISCUSSÃO E VOTAÇÃO

Foi presente à reunião, uma informação proveniente da Divisão de Conservação e Administração Direta, com o número de identificação de processo geral, cinquenta e quatro, datada de quatro de janeiro do corrente ano, a remeter as partes escritas e desenhadas relativas à proposta de colocação de sinalização vertical e horizontal na Via Rota dos Móveis I, na freguesia de Gandra.

Pediu a palavra o Vereador Dr. Rui Moutinho que questionou o Senhor Presidente da Câmara Municipal sobre se as Juntas de Freguesia foram auscultadas, quer em questões de sinalização vertical, quer em questões de toponímia.

O Senhor Presidente da Câmara tomou a palavra e referiu que estes processos são sempre elaborados em articulação com as juntas de freguesia.

Colocado o assunto a votação,

A CÂMARA MUNICIPAL DELIBEROU POR UNANIMIDADE, APROVAR AS PARTES ESCRITAS E DESENHADAS RELATIVAS À PROPOSTA DE COLOCAÇÃO DE SINALIZAÇÃO VERTICAL E HORIZONTAL NA VIA ROTA DOS MÓVEIS I, NA FREGUESIA DE GANDRA, NOS TERMOS PROPOSTOS. MAIS FOI DELIBERADO, COM A MESMA VOTAÇÃO, REMETER O PRESENTE ASSUNTO À ASSEMBLEIA MUNICIPAL PARA DELIBERAÇÃO DAQUELE ÓRGÃO.

DESPACHO

À D. Ana Maria para remeter o presente extrato e respetivo dossier ao Exmo. Sr. Presidente da Assembleia Municipal de Paredes, para que o inclua na ordem de trabalhos da próxima sessão daquele órgão.

Dra. Verónica Castro

21-01-2021

Despacho: A Reunião do Executivo.



Alexandre Almeida, Dr.

04-01-2021

Parecer:

Exmo. Sr. Presidente, Dr. Alexandre Almeida, Submete-se as peças desenhadas e escritas da sinalização horizontal e vertical da Via Rota dos Móveis I, Freguesia de Gandra, para análise em Reunião de Executivo nos termos da alínea k), n.º 1, artigo 33º, Lei 75/2013 e, posteriormente, a sua eventual aprovação em Assembleia Municipal, nos termos da alínea g), n.º 1, artigo 25º da Lei 75/2013 de 12 de setembro, na sua atual redação.



Dr. José Henrique Soares

04-01-2021

Parecer:

NIPG: 54/21

Data: 2021/01/04

Assunto: Sinalização vertical e horizontal na Via Rota dos Moveis I, na freguesia de Gandra

As partes escritas e desenhadas sobre sinalização vertical e horizontal na Via Rota dos Moveis I, na freguesia de Gandra, estão concluídas. As mesmas encontram-se em condições de serem enviadas à Reunião de Câmara para aprovação, e, posteriormente, à Assembleia Municipal.

À consideração superior:



Raul Santos

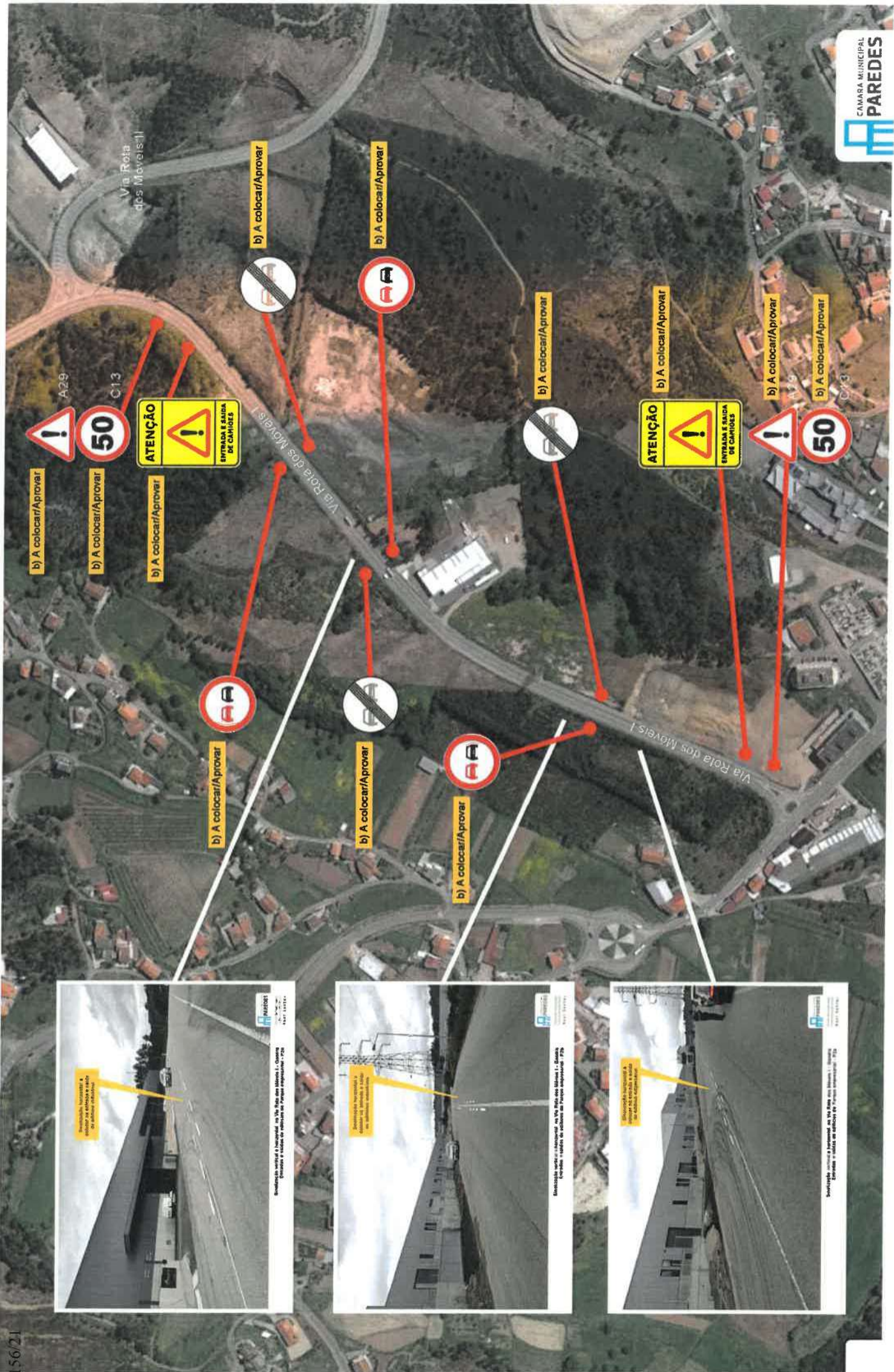

**Sinalização vertical e horizontal na Via Rota dos Móveis I
Gandra - Planta geral - P1**



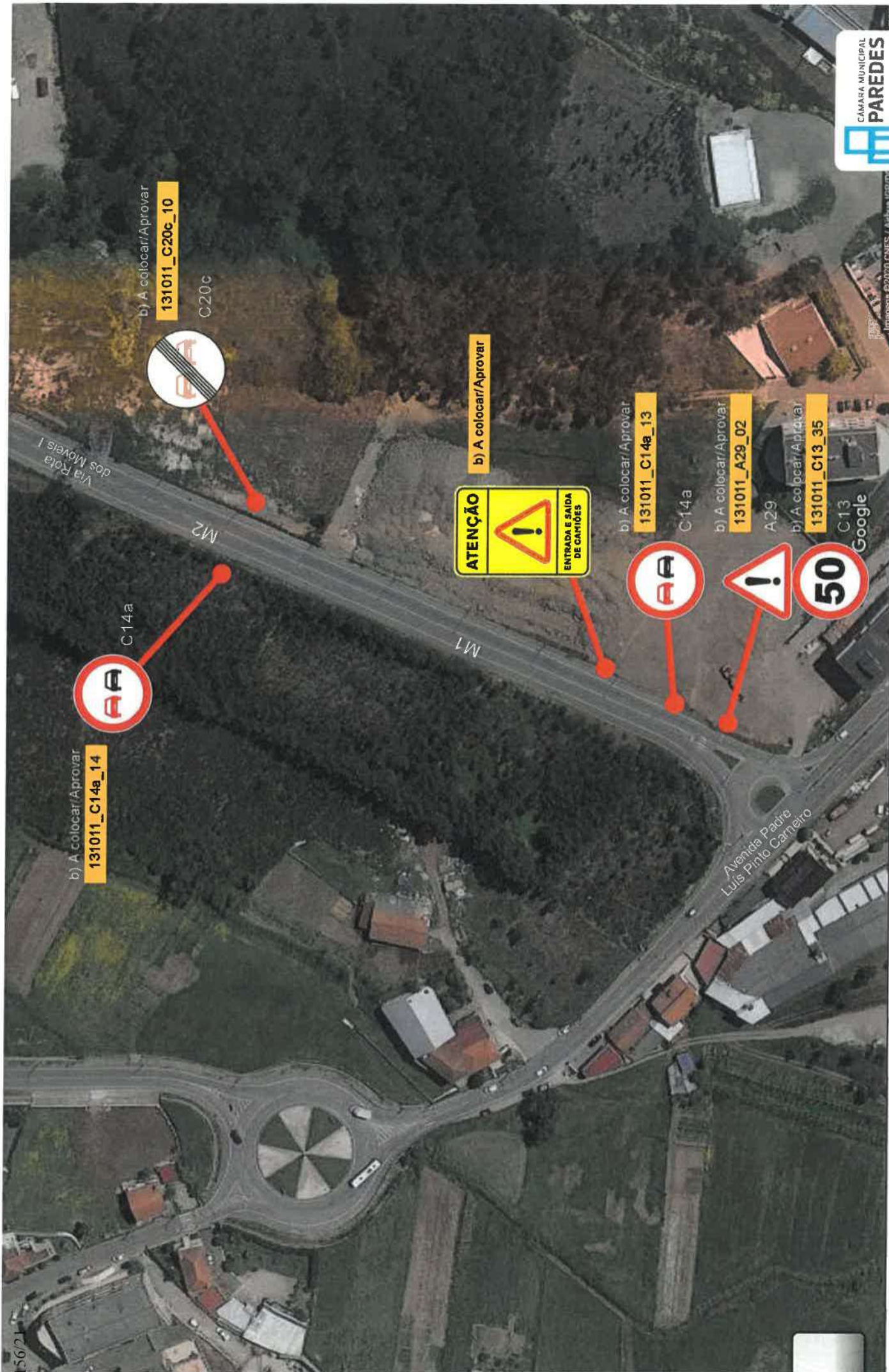

**Sinalização vertical e horizontal na Via Rota dos Móveis I
Gandra - P1a**

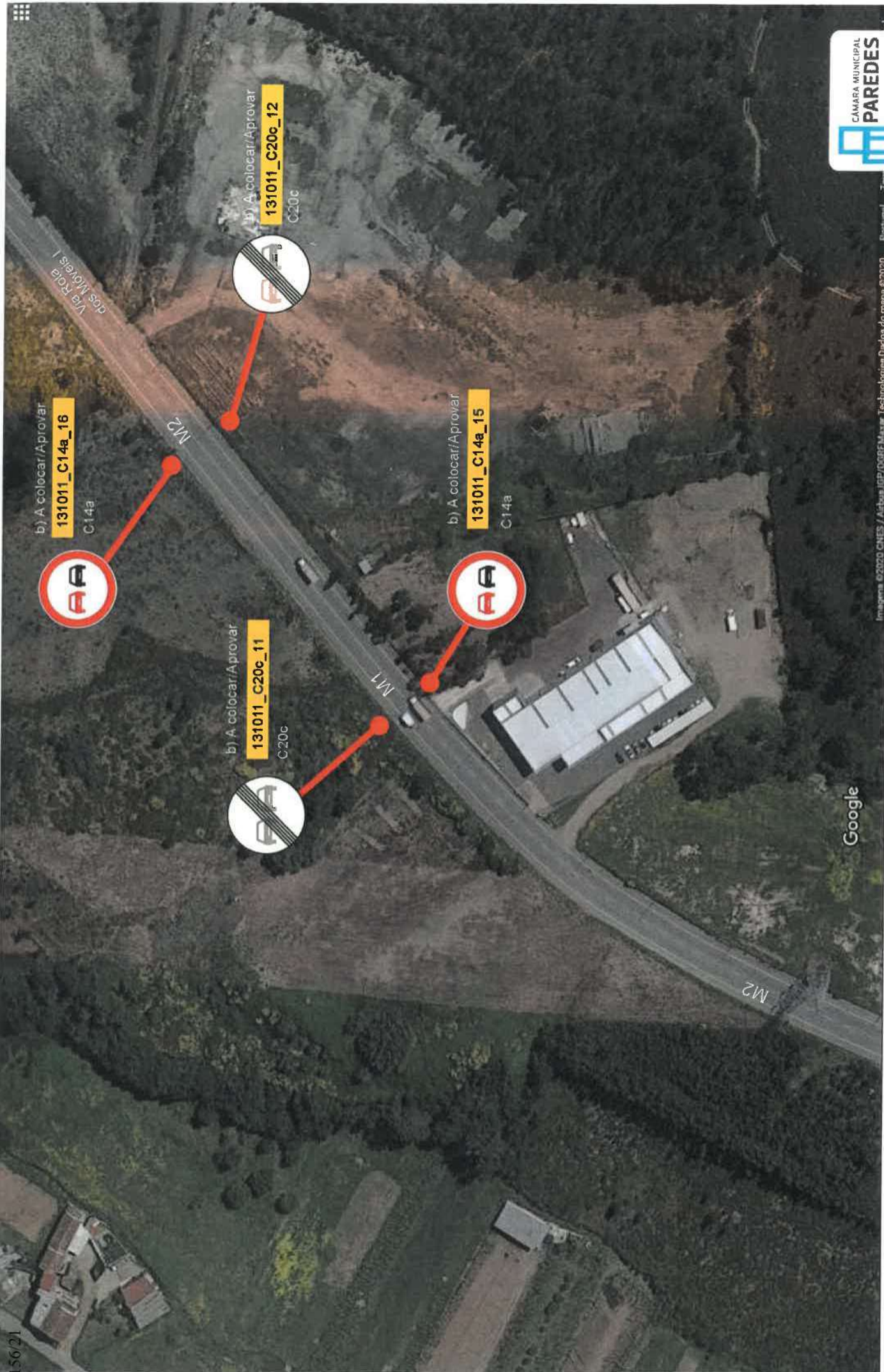

Sinalização vertical e horizontal na Via Rota dos Móveis I Gandra - P1b

Google

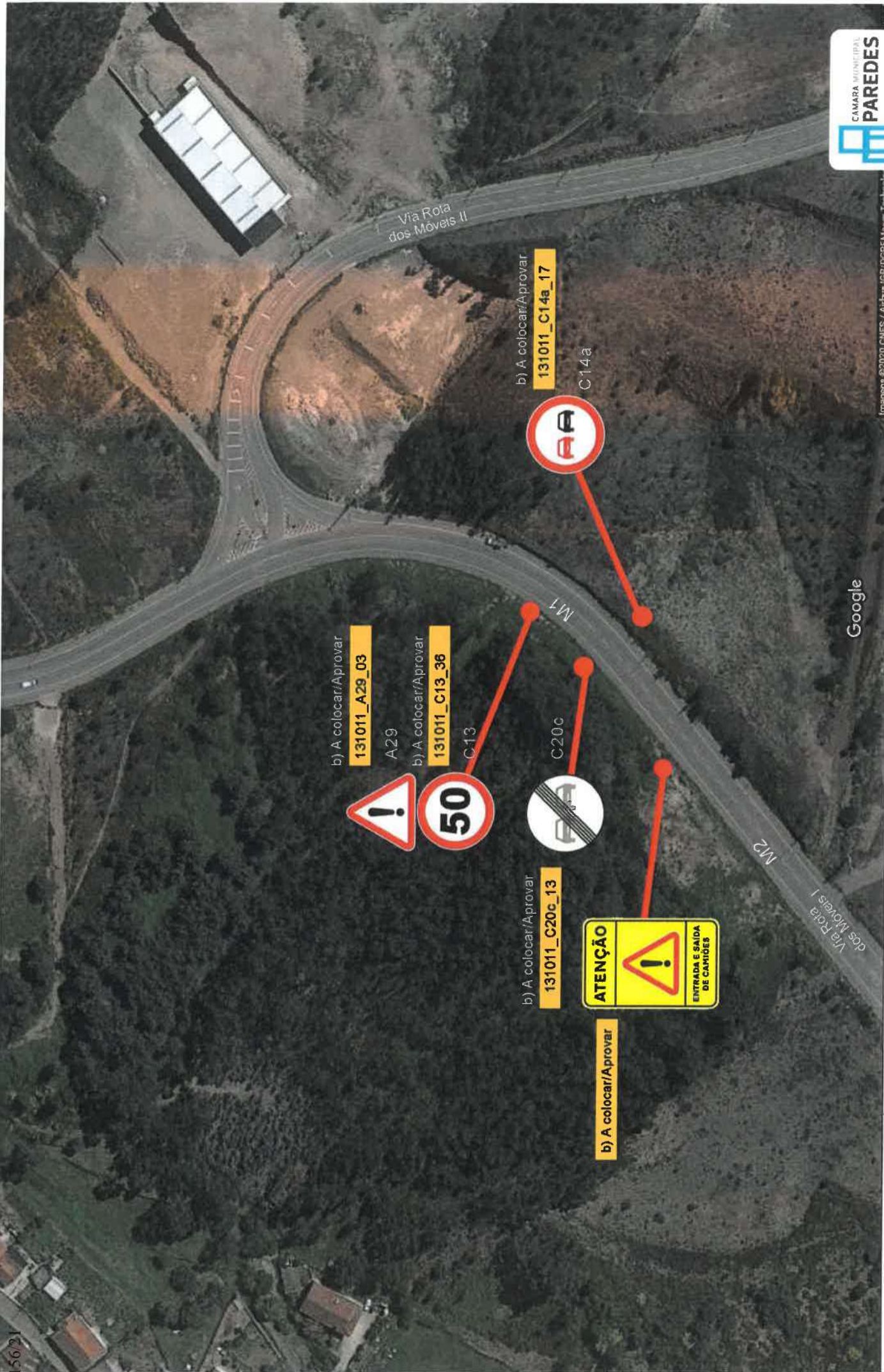

b) A. colocar/Aprovar

131011_A29_03

A29



b) A. colocar/Aprovar

131011_C13_36

C13



b) A. colocar/Aprovar

131011_C20c_13

C20c



b) A. colocar/Aprovar



b) A. colocar/Aprovar

131011_C14a_17

C14a



Ord	Postos	ID SIG	CODIGO SINAL	TIPO DE SINAL	LOCALIZAÇÃO	FREGUESIA	DATA aprov. Ass. Câmara	DIMENSÃO	DATA Colocação	COLOCAR	DESCRIÇÃO
1	1	131011_A1a_01		Curva à Direita	Via Rota dos Móveis	Gandra	A Aprovar				Na Via Rota dos Móveis
1	1	131011_A1b_01		Curva à Esquerda	Via Rota dos Móveis	Gandra	A Aprovar				Na Via Rota dos Móveis
1	1	131011_A4a_01		Passagem estreita	Travessa Gandra de Corrallo	Gandra	A Aprovar	62x62	13-12-2013	Mensses	No início da Travessa Gandra de Corrallo, após entrar
1	1	131011_A4a_02		Passagem estreita	Rua dos Molinhos	Gandra	17-09-2005	62x62	13-10-2015		Na Rua dos Molinhos, antes do entroncamento pelo la
1	1	131011_A4a_03		Passagem estreita	Rua dos Molinhos	Gandra	17-09-2005	62x62	13-10-2015		Na Rua dos Molinhos, aproximadamente 70m após a
1	1	131011_A2a_01		Lomba	Av. D. Faustino Moreira dos Santos (interior 1)	Gandra	13-12-2014	62x62		Mensses	No início da Av. D. Faustino Moreira dos Santos (inte
1	1	131011_A4a_01		Passagem estreita	Rua de Trás das Vessadas	Gandra	a aprovar				No início da Rua Trás das Vessadas, após entroncarm
1	1	131011_A4a_02		Passagem estreita	Rua de Trás das Vessadas	Gandra	a aprovar				No início da Rua Trás das Vessadas, após entroncarm
1	1	131011_A4a_03		Passagem estreita	Rua de Trás das Vessadas	Gandra	a aprovar				No início da Rua Trás das Vessadas, após entroncarm
1	1	131011_A5_01		Pavimento Escorregadio	Rua Luís de Camões	Gandra	A Aprovar	65x65	15-05-2007	Mensses	Na Rua Luís de Camões, após entroncamento com a
1	1	131011_A5_02		Pavimento Escorregadio	Rua Luís de Camões	Gandra	A Aprovar	65x65	15-05-2007	Mensses	Na Rua Luís de Camões, após entroncamento com a
1	1	131011_A14_01		Criatividade	Rua de Ponte Pinguela	Gandra	A Aprovar				Na Rua Ponte Pinguela Antes do entroncamento pelo
1	1	131011_A14_02		Criatividade	Rua de Ponte Pinguela	Gandra	A Aprovar				No início da Rua Ponte Pinguela após entroncamento
1	1	131011_A14_03		Criatividade	Rua de Ponte Pinguela	Gandra	A Aprovar				No início da Travessa de S. Silvestre no entroncamento
1	0	131011_A14_04		Criatividade	Av Padre Luis Pinto Carneiro	Gandra	A Aprovar	62x62	27-09-2014		Na Av Padre Luis Pinto Carneiro, após entroncament
1	0	131011_A14_05		Criatividade	Av Padre Luis Pinto Carneiro	Gandra	A Aprovar				Na Av Padre Luis Pinto Carneiro, a aprox. 60m do Ce
1	0	131011_A14_06		Criatividade	Rua St. Amaro	Gandra	A Aprovar				Na Rua Santo Amaro a aprox. 100m do entroncament
1	1	131011_A16a_01		Perigo - Passagem de Peões	Av Padre Luis Pinto Carneiro	Gandra	A Aprovar				Na Avenida Padre Luis Pinto Carneiro a 50m da passe
1	1	131011_A16a_02		Perigo - Passagem de Peões	Av Padre Luis Pinto Carneiro	Gandra	A Aprovar				Na Avenida Padre Luis Pinto Carneiro a 50m da passe
1	1	131011_A16a_03		Perigo - Passagem de Peões	Av Padre Luis Pinto Carneiro	Gandra	A Aprovar	62x62	21-12-2011	Mensses	Na Avenida Padre Luis Pinto Carneiro a 130m da pass
1	1	131011_A16a_04		Perigo - Passagem de Peões	Av Padre Luis Pinto Carneiro	Gandra	A Aprovar	62x62	21-12-2011	Mensses	Na Avenida Padre Luis Pinto Carneiro após entroncarm
1	1	131011_A16a_05		Perigo - Passagem de Peões	Av Padre Luis Pinto Carneiro	Gandra	A Aprovar	62x62	21-12-2011	Mensses	Na Avenida Padre Luis Pinto Carneiro após entroncarm
1	1	131011_A16a_06		Perigo - Passagem de Peões	Av Padre Luis Pinto Carneiro	Gandra	A Aprovar				Na Via Rota dos Móveis a aprox. 150m do entroncarm
1	1	131011_A16a_07		Perigo - Passagem de Peões	Via Rota dos Móveis	Gandra	17-09-2005				Na Via Rota dos Móveis a aprox. 70m do entroncarm
1	1	131011_A16a_08		Perigo - Passagem de Peões	Via Rota dos Móveis	Gandra	A Aprovar	62x62	09-12-2011	Mensses	Na Via Rota dos Móveis a aprox. 150m do entroncarm
1	1	131011_A16a_09		Perigo - Passagem de Peões	Via Rota dos Móveis	Gandra	A Aprovar				Na Via Rota dos Móveis a aprox. 150m do entroncarm
1	1	131011_A16a_10		Perigo - Passagem de Peões	Via Rota dos Móveis	Gandra	A Aprovar				Na Via Rota dos Móveis a aprox. 150m do entroncarm
1	1	131011_A16a_11		Perigo - Passagem de Peões	Av Central de Gandra (interior 2)	Gandra	A Aprovar				No início da Av. Central de Gandra (interior 2), apó
1	1	131011_A16a_12		Perigo - Passagem de Peões	Av. D. Faustino Moreira dos Santos	Gandra	A Aprovar	62x62	20-08-2014		Na Av. D. Faustino Moreira dos Santos, após entronc
1	1	131011_A16a_13		Perigo - Passagem de Peões	Av. D. Faustino Moreira dos Santos	Gandra	13-12-2014	62x62	19-08-2014	Mensses	Na Av. D. Faustino Moreira dos Santos, após entronc
1	1	131011_A16a_14		Perigo - Passagem de Peões	Av. D. Faustino Moreira dos Santos (interior 1)	Gandra	13-12-2014	62x62	18-08-2014	Mensses	No início da Av. D. Faustino Moreira dos Santos Sinal
1	1	131011_A16a_15		Perigo - Passagem de Peões	Av. D. Faustino Moreira dos Santos	Gandra	13-12-2014	62x62	19-08-2014	Mensses	Na Av. D. Faustino Moreira dos Santos, após entronc
1	1	131011_A16a_16		Perigo - Passagem de Peões	Av. D. Faustino Moreira dos Santos	Gandra	13-12-2014	62x62	20-08-2014	Mensses	Na Av. D. Faustino Moreira dos Santos, a aprox. 30m
1	1	131011_A16a_17		Perigo - Passagem de Peões	Av Padre Luis Pinto Carneiro	Gandra	A Aprovar				Na Avenida Padre Luis Pinto Carneiro aprox. 30m ap
1	1	131011_A25_01		Perigo - Trânsito nos Dois Sentidos	Av. Central de Gandra (interior 1)	Gandra	A Aprovar				Na Av. Central de Gandra (interior 1), no entroncament
1	1	131011_A25_02		Perigo - Trânsito nos Dois Sentidos	Av. Central de Gandra (interior 1)	Gandra	A Aprovar				Na Av. Central de Gandra (interior 1) antes do entron
1	1	131011_A29_01		Outros Perigos	Rua D. Afonso Henriques	Gandra	A Aprovar		21-04-2010	Mensses	Na Rua D. Afonso Henriques, aproximadamente 140m
1	1	131011_A29_02		Outros Perigos	Via Rota dos Móveis 1	Gandra	A Aprovar				No início da Via Rota dos Móveis 1, aproximadamente
1	1	131011_A29_03		Outros Perigos	Via Rota dos Móveis 1	Gandra	A Aprovar				Na Via Rota dos Móveis 1, aproximadamente 70m após
1	1	131011_B1_01		Cedência de Passagem	Rua do Barreiro	Gandra	19-09-2005				No final da Rua do Barreiro, no entroncamento com a
1	1	131011_B1_02		Cedência de Passagem	Via Rota dos Móveis	Gandra	A Aprovar				Na Via Rota dos Móveis
1	1	131011_B1_03		Cedência de Passagem	Via Rota dos Móveis	Gandra	A Aprovar				Na Via Rota dos Móveis
1	1	131011_B1_04		Cedência de Passagem	Via Rota dos Móveis	Gandra	A Aprovar				Na Via Rota dos Móveis
1	1	131011_B1_05		Cedência de Passagem	Rua Monsenhor Moreira das Neves	Gandra	17-09-2005	62x62	02-07-2009	Mensses	No final da Rua Monsenhor Moreira das Neves, no ent
1	1	131011_B1_06		Cedência de Passagem	Rua Santo Amaro	Gandra	17-09-2005	62x62	02-07-2009	Mensses	No final da Rua Santo Amaro, no entroncamento com
1	1	131011_B1_07		Cedência de Passagem	Rua de Alegria	Gandra	17-09-2005	62x62	02-07-2009	Mensses	Na Rua Vilarinho de Cima, antes do entroncamento p
1	1	131011_B1_08		Cedência de Passagem	Rua de Alegria	Gandra	17-09-2005	62x62	02-07-2009	Mensses	No final da Rua de Alegria, no entroncamento com a
1	1	131011_B1_09		Cedência de Passagem	Rua de Alegria	Gandra	17-09-2005	62x62	02-07-2009	Mensses	No final da Rua de Alegria, no entroncamento com a
1	1	131011_B1_10		Cedência de Passagem	Rua Fonte Bolide	Gandra	17-09-2005	62x62	02-07-2009	Mensses	No final da Rua Fonte Bolide no entroncamento com
1	1	131011_B1_11		Cedência de Passagem	Rua de Agria	Gandra	17-09-2005	62x62	02-07-2009	Mensses	No final da Rua de Agria no entroncamento com a Av J
1	1	131011_B1_12		Cedência de Passagem	Rua Padre Vigário	Gandra	17-09-2005	62x62	02-07-2009	Mensses	No final da Rua Padre Vigário no entroncamento com
1	1	131011_B1_13		Cedência de Passagem	Rua Padre Vigário	Gandra	17-09-2005	62x62	02-07-2009	Mensses	No final da Rua Padre Vigário no entroncamento com
1	1	131011_B1_14		Cedência de Passagem	Travessa Padre Luis Pinto Carneiro	Gandra	17-09-2005	62x62	02-07-2009	Mensses	No final da Rua Padre Vigário no entroncamento com
1	1	131011_B1_15		Cedência de Passagem	Rua Santo António	Gandra	17-09-2005	62x62	02-07-2009	Mensses	No final da Rua Padre Vigário no entroncamento com
1	1	131011_B1_16		Cedência de Passagem	Travessa Escola da Granja	Gandra	17-09-2005	62x62	02-07-2009	Mensses	No final da Rua Padre Vigário no entroncamento com
1	1	131011_B1_17		Cedência de Passagem	Rua Escola da Granja	Gandra	17-09-2005	62x62	02-07-2009	Mensses	No final da Rua Escola da Granja no entroncamento c
1	1	131011_B1_18		Cedência de Passagem	Rua de Carqueira	Gandra	17-09-2005	62x62	02-07-2009	Mensses	No final da Rua Escola da Granja no entroncamento c
1	1	131011_B1_19		Cedência de Passagem	Rua Nossa Sra de Conceição	Gandra	17-09-2005	62x62	02-07-2009	Mensses	No final da Rua de Carqueira no entroncamento com
1	1	131011_B1_20		Cedência de Passagem	Av Padre Luis Pinto Carneiro	Gandra	17-09-2005	62x62	02-07-2009	Mensses	No final da Rua Nossa Sra de Conceição no entroncament
1	1	131011_B1_21		Cedência de Passagem	Via Rota dos Móveis	Gandra	A Aprovar				Na Avenida Padre Luis Pinto Carneiro no entroncament
1	1	131011_B1_22		Cedência de Passagem	Av Padre Luis Pinto Carneiro	Gandra	A Aprovar				Na Av. Padre Luis Pinto Carneiro, antes do entroncarm

1	1	131011_C13_22	Proibido Exceder a Velocidade Máxima de 50 Km/h	Av. Central de Gandra	Gandra	A Aprovar				Na Av. Central de Gandra, a aprox. 150m do entroncamento
1	1	131011_C13_23	Proibido Exceder a Velocidade Máxima de 50 Km/h	Av. Central de Gandra (Interior 1)	Gandra	A Aprovar				Na Av. Central de Gandra (interior 1), aprox. 25m ap
1	1	131011_C13_24	Proibido Exceder a Velocidade Máxima de 50 Km/h	Av. Central de Gandra	Gandra	A Aprovar				Na Av. Central de Gandra, após entroncamento pto
1	1	131011_C13_25	Proibido Exceder a Velocidade Máxima de 50 Km/h	Av. D. Faustino Moreira dos Santos	Gandra	13-12-2014	62x62	19-08-2014	Mensses	Na Av. D. Faustino Moreira dos Santos, a aprox. 120m
1	1	131011_C13_26	Proibido Exceder a Velocidade Máxima de 30 Km/h	Av. D. Faustino Moreira dos Santos	Gandra	13-12-2014	62x62	18-08-2014	Mensses	Na Av. D. Faustino Moreira dos Santos, após entronc
1	1	131011_C13_27	Proibido Exceder a Velocidade Máxima de 30 Km/h	Av. D. Faustino Moreira dos Santos - Interior 1	Gandra	13-12-2014	62x62	20-08-2014	Mensses	No início da Av. D. Faustino Moreira dos Santos, após entronc
1	1	131011_C13_28	Proibido Exceder a Velocidade Máxima de 30 Km/h	Av. D. Faustino Moreira dos Santos	Gandra	13-12-2014	62x62	20-08-2014	Mensses	Na Av. D. Faustino Moreira dos Santos, após entronc
1	1	131011_C13_29	Proibido Exceder a Velocidade Máxima de 30 Km/h	Av. D. Faustino Moreira dos Santos	Gandra	13-12-2014	62x62	20-08-2014	Mensses	Na Av. D. Faustino Moreira dos Santos, a aprox. 30m ap
1	1	131011_C13_30	Proibido Exceder a Velocidade Máxima de 30 Km/h	Av. Padre Luis Pinho Carneiro	Gandra	A Aprovar				Na Avenida Padre Luis Pinho Carneiro, aproximadamente 40m ap
1	1	131011_C13_31	Proibido Exceder a Velocidade Máxima de 50 Km/h	Avenida Zona Industrial	Gandra	a aprovar	62x62	27-07-2020	Mensses	Na Avenida Zona Industrial, aproximadamente 20m ap
1	1	131011_C13_32	Proibido Exceder a Velocidade Máxima de 50 Km/h	Avenida Zona Industrial	Gandra	a aprovar	62x62	27-07-2020	Mensses	Na Avenida Zona Industrial, aproximadamente 20m ap
1	1	131011_C13_33	Proibido Exceder a Velocidade Máxima de 50 Km/h	Avenida Zona Industrial	Gandra	a aprovar	62x62	27-07-2020	Mensses	Na Avenida Zona Industrial, aproximadamente 20m ap
1	1	131011_C13_34	Proibido Exceder a Velocidade Máxima de 50 Km/h	Avenida Zona Industrial	Gandra	a aprovar	62x62	27-07-2020	Mensses	Na Avenida Zona Industrial, aproximadamente 20m ap
1	1	131011_C13_35	Proibido Exceder a Velocidade Máxima de 50 Km/h	Via Rota dos Móveis 1	Gandra	A Aprovar				No início da Via Rota dos Móveis 1, aproximadamente 20m ap
1	1	131011_C13_36	Proibido Exceder a Velocidade Máxima de 50 Km/h	Via Rota dos Móveis 1	Gandra	A Aprovar				Na Via Rota dos Móveis 1, aproximadamente 70m ap
1	1	131011_C14a_01	Proibição de Ultrapassar	Via Rota dos Móveis	Gandra	A Aprovar				Na Via Rota dos Móveis
1	1	131011_C14a_02	Proibição de Ultrapassar	Via Rota dos Móveis	Gandra	A Aprovar				Na Via Rota dos Móveis
1	1	131011_C14a_03	Proibição de Ultrapassar	Via Rota dos Móveis	Gandra	A Aprovar				Na Via Rota dos Móveis
1	1	131011_C14a_04	Proibição de Ultrapassar	Via Rota dos Móveis	Gandra	A Aprovar				Na Via Rota dos Móveis
1	1	131011_C14a_05	Proibição de Ultrapassar	Via Rota dos Móveis	Gandra	A Aprovar				Na Via Rota dos Móveis
1	1	131011_C14a_06	Proibição de Ultrapassar	Via Rota dos Móveis	Gandra	A Aprovar				Na Via Rota dos Móveis
1	1	131011_C14a_07	Proibição de Ultrapassar	Via Rota dos Móveis	Gandra	A Aprovar				Na Via Rota dos Móveis
1	1	131011_C14a_08	Proibição de Ultrapassar	Via Rota dos Móveis	Gandra	a aprovar	62x62	27-07-2020	Mensses	Na Avenida Zona Industrial, aproximadamente 20m ap
1	1	131011_C14a_09	Proibição de Ultrapassar	Via Rota dos Móveis	Gandra	a aprovar	62x62	27-07-2020	Mensses	Na Avenida Zona Industrial, aproximadamente 20m ap
1	1	131011_C14a_10	Proibição de Ultrapassar	Via Rota dos Móveis	Gandra	a aprovar	62x62	27-07-2020	Mensses	Na Avenida Zona Industrial, aproximadamente 20m ap
1	1	131011_C14a_11	Proibição de Ultrapassar	Via Rota dos Móveis	Gandra	a aprovar	62x62	27-07-2020	Mensses	Na Avenida Zona Industrial, aproximadamente 20m ap
1	1	131011_C14a_12	Proibição de Ultrapassar	Via Rota dos Móveis	Gandra	a aprovar	62x62	27-07-2020	Mensses	Na Avenida Zona Industrial, aproximadamente 20m ap
1	1	131011_C14a_13	Proibição de Ultrapassar	Via Rota dos Móveis	Gandra	A Aprovar				No início da Via Rota dos Móveis 1, aproximadamente 180m
1	1	131011_C14a_14	Proibição de Ultrapassar	Via Rota dos Móveis	Gandra	A Aprovar				Na Avenida Zona Industrial, aproximadamente 150m
1	1	131011_C14a_15	Proibição de Ultrapassar	Via Rota dos Móveis	Gandra	A Aprovar				Na Avenida Zona Industrial, aproximadamente 20m ap
1	1	131011_C14a_16	Proibição de Ultrapassar	Via Rota dos Móveis	Gandra	A Aprovar				Na Avenida Zona Industrial, aproximadamente 20m ap
1	1	131011_C14a_17	Proibição de Ultrapassar	Via Rota dos Móveis	Gandra	A Aprovar				Na Avenida Zona Industrial, aproximadamente 20m ap
1	1	131011_C15_01	Estacionamento Proibido	Rua dos Galinheiros	Gandra	A Aprovar		07/07/2008	Mensses	No início da Rua dos Galinheiros após entroncamento
1	1	131011_C15_02	Estacionamento Proibido	Avenida Joaquim Ribeiro da Mota	Gandra	A Aprovar				Na Avenida Joaquim Ribeiro da Mota, aproximadame
1	1	131011_C15_03	Estacionamento Proibido	Avenida Joaquim Ribeiro da Mota	Gandra	A Aprovar				Na Avenida Joaquim Ribeiro da Mota, aproximadame
1	1	131011_C15_04	Estacionamento Proibido	Av. Central de Gandra (interior 1)	Gandra	A Aprovar				Na Av. Central de Gandra (interior 1), aprox. 30m ap
1	1	131011_C15_05	Estacionamento Proibido	Av. Central de Gandra (interior 1)	Gandra	A Aprovar				Na Av. Central de Gandra (interior 1), aprox. 70m ap
1	1	131011_C15_06	Estacionamento Proibido	Av. Central de Gandra (interior 1)	Gandra	A Aprovar				Na Av. Central de Gandra (interior 1), aprox. 150m ap
1	1	131011_C15_07	Estacionamento Proibido	Av. Central de Gandra (interior 1)	Gandra	A Aprovar				Na Av. Central de Gandra (interior 1), aprox. 150m ap
1	1	131011_C15_08	Estacionamento Proibido	Av. Central de Gandra (interior 1)	Gandra	A Aprovar				Na Av. Central de Gandra (interior 1), aprox. 35m ap
1	1	131011_C15_09	Estacionamento Proibido	Av. Central de Gandra (interior 1)	Gandra	A Aprovar				No início do Armamento designado como G4, após
1	1	131011_C15_10	Estacionamento Proibido	Rua Vilairinho de Cima	Gandra	A Aprovar				Na Rua Vilairinho de Cima, antes do entroncamento p
1	1	131011_C15_11	Estacionamento Proibido	Av. D. Faustino Moreira dos Santos	Gandra	A Aprovar				Na Av. D. Faustino Moreira dos Santos, após entronc
1	1	131011_C15_12	Estacionamento Proibido	Armamento designado como G5	Gandra	25-04-2018	62x62	23-06-2018	Mensses	No início do armamento designado como G5, lado
1	1	131011_C15_13	Estacionamento Proibido	Rua Flor do Baldo	Gandra	25-04-2018	62x62	25-05-2018	Mensses	No início da Rua Flor do Baldo, após entroncamento
1	1	131011_C15_14	Estacionamento Proibido	Rua Flor do Baldo	Gandra	30-01-2019	62x62	28-03-2018	Mensses	Na Rua Flor do Baldo, aproximadamente 40m após e
1	1	131011_C16_01	Paragem e Estacionamento Proibido	Rua Pinheiro Menço	Gandra	A Aprovar		03-04-2013	Mensses	No início da Rua do Pinheiro Menço após entroncame
1	1	131011_C16_02	Paragem e Estacionamento Proibido	Rua Joaquim dos Santos Tomás	Gandra	A Aprovar		15-10-2014	Mensses	Na Rua Joaquim dos Santos Tomás, após entronc
1	1	131011_C16_03	Paragem e Estacionamento Proibido	Rua Joaquim dos Santos Tomás	Gandra	A Aprovar		14-10-2015	Mensses	Na Rua Joaquim dos Santos Tomás, em frente ao Car
1	1	131011_C16_04	Paragem e Estacionamento Proibido	Rua Joaquim dos Santos Tomás	Gandra	A Aprovar		14-10-2015	Mensses	Na Rua Joaquim dos Santos Tomás, lado esquerdo d
1	1	131011_C20a_01	Fin da Proibição de Ultrapassar	Via Rota dos Móveis	Gandra	A Aprovar				Na Via Rota dos Móveis
1	1	131011_C20a_02	Fin da Proibição de Ultrapassar	Via Rota dos Móveis	Gandra	A Aprovar				Na Via Rota dos Móveis
1	1	131011_C20a_03	Fin da Proibição de Ultrapassar	Via Rota dos Móveis	Gandra	A Aprovar				Na Via Rota dos Móveis
1	1	131011_C20a_04	Fin da Proibição de Ultrapassar	Via Rota dos Móveis	Gandra	A Aprovar				Na Via Rota dos Móveis
1	1	131011_C20a_05	Fin da Proibição de Ultrapassar	Via Rota dos Móveis	Gandra	A Aprovar				Na Via Rota dos Móveis
1	1	131011_C20a_06	Fin da Proibição de Ultrapassar	Via Rota dos Móveis	Gandra	A Aprovar				Na Via Rota dos Móveis
1	1	131011_C20a_07	Fin da Proibição de Ultrapassar	Via Rota dos Móveis	Gandra	A Aprovar				Na Via Rota dos Móveis
1	1	131011_C20a_08	Fin da Proibição de Ultrapassar	Via Rota dos Móveis	Gandra	A Aprovar				Na Via Rota dos Móveis
1	1	131011_C20a_09	Fin da Proibição de Ultrapassar	Via Rota dos Móveis	Gandra	A Aprovar				Na Via Rota dos Móveis
1	1	131011_C20a_10	Fin da Proibição de Ultrapassar	Via Rota dos Móveis	Gandra	A Aprovar				Na Via Rota dos Móveis
1	1	131011_C20a_11	Fin da Proibição de Ultrapassar	Via Rota dos Móveis	Gandra	A Aprovar				Na Via Rota dos Móveis
1	1	131011_C20a_12	Fin da Proibição de Ultrapassar	Via Rota dos Móveis	Gandra	A Aprovar				Na Via Rota dos Móveis
1	1	131011_C20a_13	Fin da Proibição de Ultrapassar	Via Rota dos Móveis	Gandra	A Aprovar				Na Via Rota dos Móveis
1	1	131011_C21_01	Fin da paragem ou estacionamento proibido	Av. D. Faustino Moreira dos Santos	Gandra	A Aprovar		06-10-2016	manusss	Na Av. D. Faustino Moreira dos Santos, aprox. 100m
1	1	131011_D1a_01	Sentido Obrigatório	Rua Jerolim de Infância da Igreja	Gandra	A Aprovar				No final da Rua Jerolim de Infância da Igreja, no ent
1	1	131011_D1a_02	Sentido Obrigatório	Rua da Fábrica	Gandra	A Aprovar				Na Rua da Fábrica, no entroncamento, com a Via R
1	1	131011_D1a_03	Sentido Obrigatório	Rotunda designada como G10a	Gandra	A Aprovar				Na Rotunda designada como G10a, no prolongam
1	1	131011_D1a_04	Sentido Obrigatório	Rotunda designada como G10b	Gandra	A Aprovar				Na Rotunda designada como G10b, no prolongam
1	1	131011_D1a_05	Sentido Obrigatório	Rotunda designada como G10c	Gandra	A Aprovar				Na Rotunda designada como G10c, no prolongam
1	1	131011_D1a_06	Sentido Obrigatório	Rotunda designada como G10d	Gandra	A Aprovar				Na Rotunda designada como G10d, no prolongam
1	1	131011_D1a_07	Sentido Obrigatório	Rotunda designada como G10e	Gandra	A Aprovar				Na Rotunda designada como G10e, no prolongam
1	1	131011_D1a_08	Sentido Obrigatório	Rotunda designada como G10f	Gandra	A Aprovar				Na Rotunda designada como G10f, no prolongam
1	1	131011_D1a_09	Sentido Obrigatório	Rotunda designada como G10g	Gandra	A Aprovar				Na Rotunda designada como G10g, no prolongam
1	1	131011_D1a_09	Sentido Obrigatório	Rotunda designada como G10h	Gandra	A Aprovar				Na Rotunda designada como G10h, no prolongam

1	131011 D3a 01	Sentido Obligatório	Rotunda designada como G1a	Gândia	A Aprovar	62x62	No final da Rotunda designada como G1a, no ent
1	131011 D3a 01	Obrigações de Contornar Placa ou Obstáculo	Via Rota dos Móveis	Gândia	A Aprovar	62x62	No final da Rotunda designada como G1a, no ent
1	131011 D3a 02	Obrigações de Contornar Placa ou Obstáculo	Av. Pedro Luís Pinto Carneiro	Gândia	A Aprovar		Na Via Rota dos Móveis
1	131011 D3a 03	Obrigações de Contornar Placa ou Obstáculo	Via Rota dos Móveis	Gândia	A Aprovar		No final da Av. Pedro Luís Pinto Carneiro, no entronc
1	131011 D3a 04	Obrigações de Contornar Placa ou Obstáculo	Av. Pedro Luís Pinto Carneiro	Gândia	A Aprovar		No final da Via Rota dos Móveis a aproximadamente
1	131011 D3a 05	Obrigações de Contornar Placa ou Obstáculo	Rua S. Miguel de Gândia	Gândia	A Aprovar		Na Av. Pedro Luís Pinto Carneiro, no entroncament
1	131011 D3a 06	Obrigações de Contornar Placa ou Obstáculo	Av. Pedro Luís Pinto Carneiro	Gândia	A Aprovar		No final da Rua S. Miguel de Gândia, no entronc
1	131011 D3a 07	Obrigações de Contornar Placa ou Obstáculo	Via Rota dos Móveis	Gândia	A Aprovar	62x62	Na Av. Pedro Luís Pinto Carneiro, no entroncament
1	131011 D3a 08	Obrigações de Contornar Placa ou Obstáculo - EP	Av. Central de Gândia (EN15)	Gândia	A Aprovar		Na Via Rota dos Móveis no entroncamento com a R
1	131011 D3a 09	Obrigações de Contornar Placa ou Obstáculo	Rua de Casali	Gândia	A Aprovar		Na Av. Central de Gândia aprox. 15 m antes do ent
1	131011 D3a 10	Obrigações de Contornar Placa ou Obstáculo	Av. Central de Gândia	Gândia	A Aprovar		No final da Rua de Casali, no cruzamento com a R
1	131011 D3a 11	Obrigações de Contornar Placa ou Obstáculo	Av. Central de Gândia	Gândia	A Aprovar		Na Av. Central de Gândia, aprox. 50m após entronc
1	131011 D3a 12	Obrigações de Contornar Placa ou Obstáculo	Rua António Borges Marques Castanheira	Gândia	A Aprovar		No final da Av. Central de Gândia, no cruzamento c
1	131011 D3a 13	Obrigações de Contornar Placa ou Obstáculo	Rua António Borges Marques Castanheira	Gândia	A Aprovar		No final da Rua António Borges Marques Castanhe
1	131011 D3a 14	Obrigações de Contornar Placa ou Obstáculo	Av. Central de Gândia	Gândia	A Aprovar		No final da Rua António Borges Marques Castanhe
1	131011 D3a 15	Obrigações de Contornar Placa ou Obstáculo	Av. Central de Gândia	Gândia	A Aprovar		Na Av. Central de Gândia, no entroncamento com a
1	131011 D3a 16	Obrigações de Contornar Placa ou Obstáculo	Rua Celso Moreira Coelho	Gândia	A Aprovar		No início da Rua Celso Moreira Coelho, após entroc
1	131011 D3a 17	Obrigações de Contornar Placa ou Obstáculo	Rua Celso Moreira Coelho	Gândia	A Aprovar		No início da Rua Celso Moreira Coelho, após entroc
1	131011 D3a 18	Obrigações de Contornar Placa ou Obstáculo	Av. Pd. Luís Pinto Carneiro	Gândia	A Aprovar		No final da Rua Celso Moreira Coelho, no entronc
1	131011 D3a 19	Obrigações de Contornar Placa ou Obstáculo	Av. Pd. Luís Pinto Carneiro	Gândia	A Aprovar		Na Av. Pd. Luís Pinto Carneiro, antes de entronc
1	131011 D3a 20	Obrigações de Contornar Placa ou Obstáculo	Av. Pd. Luís Pinto Carneiro	Gândia	A Aprovar		Na Av. Pd. Luís Pinto Carneiro, antes de entronc
1	131011 D3b 01	Obrigações de Contornar Placa ou Obstáculo	Via Rota dos Móveis	Gândia	A Aprovar	62x62	Na Via Rota dos Móveis
1	131011 D4 01	Rotunda	Av. Pedro Luís Pinto Carneiro	Gândia	A Aprovar	62x62	Na Avenida Pedro Luís Pinto Carneiro no entronc
1	131011 D4 02	Rotunda	Via Rota dos Móveis	Gândia	A Aprovar	62x62	Na Via Rota dos Móveis no entroncamento com a R
1	131011 D4 03	Rotunda	Av. Pedro Luís Pinto Carneiro	Gândia	A Aprovar	62x62	Na Av. Pedro Luís Pinto Carneiro, antes de entronc
1	131011 D4 04	Rotunda	Rua S. Miguel de Gândia	Gândia	17-09-2005	62x62	No final da Rua S. Miguel de Gândia, no entronc
1	131011 D4 05	Rotunda	Av. Pedro Luís Pinto Carneiro	Gândia	17-09-2005	62x62	Na Avenida Pedro Luís Pinto Carneiro no entronc
1	131011 D4 06	Rotunda	Via Rota dos Móveis	Gândia	17-09-2005	62x62	Na Via Rota dos Móveis no entroncamento com a R
1	131011 D4 07	Rotunda - EP	Av. Central de Gândia (EN15)	Gândia	A Aprovar		Na Via Rota dos Móveis no entroncamento com a R
1	131011 D4 08	Rotunda - EP	Av. Central de Gândia (EN15)	Gândia	A Aprovar		Na Av. Central de Gândia no entroncamento com a R
1	131011 D4 09	Rotunda	Av. D. Faustino Moreira dos Santos	Gândia	A Aprovar		Na Av. Central de Gândia no entroncamento com a R
1	131011 D4 10	Rotunda	Av. Central de Gândia (EN15)	Gândia	A Aprovar		Na Av. D. Faustino Moreira dos Santos no entronc
1	131011 D4 11	Rotunda	Av. Central de Gândia (EN15)	Gândia	A Aprovar		Na Av. Central de Gândia no entroncamento com a R
1	131011 D4 12	Rotunda	Rua de Casali	Gândia	A Aprovar		Na Av. Central de Gândia no cruzamento com a R
1	131011 D4 13	Rotunda	Rua Portela do Moirinho	Gândia	A Aprovar		No final da Rua de Casali no entroncamento com a R
1	131011 D4 14	Rotunda	Av. Central de Gândia (EN15)	Gândia	A Aprovar		No final da Rua Portela do Moirinho, no entronc
1	131011 D4 15	Rotunda	Av. Central de Gândia (EN15)	Gândia	A Aprovar		Na Av. Central de Gândia (EN15), no entronc
1	131011 D4 16	Rotunda	Rua Santo Amaro	Gândia	A Aprovar		No final da Rua Santo Amaro, no entroncamento
1	131011 D4 17	Rotunda	Av. Pd. Luís Pinto Carneiro	Gândia	A Aprovar	62x62	No final da Rua Santo Amaro, no entroncamento
1	131011 D4 18	Rotunda	Av. Pd. Luís Pinto Carneiro	Gândia	A Aprovar	62x62	Na Av. Pd. Luís Pinto Carneiro, no entroncamento
1	131011 D4 19	Rotunda	Av. Pd. Luís Pinto Carneiro	Gândia	A Aprovar	62x62	Na Av. Pd. Luís Pinto Carneiro, no entroncamento
1	131011 D4 20	Rotunda	Avenida Zona Industrial	Gândia	A Aprovar	62x62	No final da Avenida Zona Industrial, antes do entroc
1	131011 G1 01	Zona de estacionamento autorizado - até 120m	Armação designada como G4	Gândia	A Aprovar		No início do Armação designado como G4, após
1	131011 G1 02	Zona de estacionamento autorizado - até 120m	Armação designada como G4	Gândia	A Aprovar		No início do Armação designado como G4, após
1	131011 G6 01	Fim da Zona de estacionamento autorizado - até 120m	Armação designada como G4	Gândia	A Aprovar		No final do Armação designado como G4, no ent
1	131011 G6 02	Fim da Zona de estacionamento autorizado - até 120m	Armação designada como G4	Gândia	A Aprovar		No final do Armação designado como G4, no ent
1	131011 H1a 01	Estacionamento Autorizado	Parq. Interior designado como G1	Gândia	A Aprovar		No Parqueamento Interior designado como G1 (par
1	131011 H1a 02	Estacionamento Autorizado	Av. Central de Gândia (Interior 1)	Gândia	A Aprovar		Na Av. Central de Gândia (Interior 1), após entronc
1	131011 H1a 03	Estacionamento Autorizado	Av. Central de Gândia (Interior 1)	Gândia	A Aprovar		Na Av. Central de Gândia (Interior 1) após entronc
1	131011 H1a 04	Estacionamento Autorizado	Av. Central de Gândia (Interior 1)	Gândia	A Aprovar		Na Av. Central de Gândia (Interior 1) a aprox. 85m d
1	131011 H1a 05	Estacionamento Autorizado	Av. Central de Gândia (Interior 2)	Gândia	A Aprovar		Na Av. Central de Gândia (Interior 1) a aprox. 10m d
1	131011 H1a 06	Estacionamento Autorizado	Av. Central de Gândia (Interior 2)	Gândia	A Aprovar		No início da Av. Central de Gândia (Interior 2), após e
1	131011 H1a 07	Estacionamento Autorizado	Av. Central de Gândia (Interior 1)	Gândia	A Aprovar		Na Av. Central de Gândia (Interior 2), após Passadell
1	131011 H1a 08	Estacionamento Autorizado	Av. Central de Gândia (Interior 2)	Gândia	A Aprovar		Na Av. Central de Gândia (Interior 1), aprox. 90m ap
1	131011 H1a 09	Estacionamento Autorizado	Av. Central de Gândia (Interior 1)	Gândia	A Aprovar		Na Av. Central de Gândia (Interior 1), aprox. 90m ap
1	131011 H1a 10	Estacionamento Autorizado	Av. Central de Gândia (Interior 1)	Gândia	A Aprovar		Na Av. Central de Gândia (Interior 1), antes do ent
1	131011 H1a 11	Estacionamento Autorizado	Rua Joaquim dos Santos Tomás	Gândia	A Aprovar		Na Rua Joaquim dos Santos Tomás, em frente ao Ce
1	131011 H1a 12	Estacionamento Autorizado	Armação designado como G4	Gândia	A Aprovar		No início do Armação designado como G4, após
1	131011 H1a 13	Estacionamento Autorizado	Rua Joaquim dos Santos Tomás	Gândia	A Aprovar	62x62	Na Rua Joaquim dos Santos Tomás, aprox. 60m após
1	131011 H1a 14	Estacionamento Autorizado	Rua Joaquim dos Santos Tomás	Gândia	A Aprovar	62x62	Na Rua Joaquim dos Santos Tomás, aprox. 95m após
1	131011 H1a 15	Estacionamento Autorizado	Rua Joaquim dos Santos Tomás	Gândia	A Aprovar	62x62	No Largo do Cruzeiro, último lugar de estacionamento
1	131011 H1a 16	Estacionamento Autorizado	Largo do Cruzeiro	Gândia	A Aprovar	62x62	No Largo do Cruzeiro, último lugar de estacionamento
1	131011 H1a 17	Estacionamento Autorizado	Av. Pd. Luís Pinto Carneiro	Gândia	A Aprovar	62x62	No Largo do Cruzeiro, após entroncamento com a R
1	131011 H1a 18	Estacionamento Autorizado	Av. Pd. Luís Pinto Carneiro	Gândia	A Aprovar	62x62	Na Av. Pd. Luís Pinto Carneiro, após entroncament
1	131011 H1a 19	Estacionamento Autorizado	Via Rota dos Móveis	Gândia	A Aprovar	62x62	Na Av. Pd. Luís Pinto Carneiro, após entroncament
1	131011 H1a 20	Estacionamento Autorizado	Av. Pd. Luís Pinto Carneiro	Gândia	A Aprovar	62x62	Na Via Rota dos Móveis, frente ao Lr. de 31 dígit
1	131011 H1a 21	Estacionamento Autorizado	Av. Pd. Luís Pinto Carneiro	Gândia	A Aprovar	62x62	Na Av. Pedro Luís Pinto Carneiro, no primeiro lugar d
1	131011 H3 01	Tábua de Sentido Único	Parq. Interior designado como G1	Gândia	A Aprovar		No início do Parqueamento interior designado como G
1	131011 H3 02	Tábua de Sentido Único	Av. Central de Gândia (Interior 1)	Gândia	A Aprovar		Na Av. Central de Gândia (Interior 1), após entronc
1	131011 H3 03	Tábua de Sentido Único	Av. Central de Gândia (Interior 1)	Gândia	A Aprovar		Na Av. Central de Gândia (Interior 1), após entronc
1	131011 H3 04	Tábua de Sentido Único	Av. Central de Gândia (Interior 1)	Gândia	A Aprovar		Na Av. Central de Gândia (Interior 1), após entronc
1	131011 H3 05	Tábua de Sentido Único	Av. Central de Gândia (Interior 2)	Gândia	A Aprovar		No início da Av. Central de Gândia (Interior 2), após e

EXTRATO DE DELIBERAÇÃO DA ATA DA SESSÃO ORDINÁRIA DA
ASSEMBLEIA MUNICIPAL REALIZADA EM 2021/02/19

**23 - SINALIZAÇÃO VERTICAL E HORIZONTAL NA VIA ROTA DOS MÓVEIS
I, NA FREGUESIA DE GANDRA - PARA DISCUSSÃO E VOTAÇÃO**

Foi presente à Assembleia, a proposta para colocação de sinalização vertical e horizontal na Via Rota dos Móveis I, na freguesia de Gandra, a qual foi previamente remetida a todos os senhores deputados municipais.

A Assembleia **aprovou por unanimidade** dos 45 membros presentes, a *“proposta para colocação de sinalização vertical e horizontal na Via Rota dos Móveis I, na freguesia de Gandra.”*

DESPACHO

Ao Sr. Ricardo Silva, para dar
sequência à deliberação tomada,
nos termos habituais.



Dra. Verónica Castro

25-02-2021

SESSÃO ORDINÁRIA DA ASSEMBLEIA MUNICIPAL DE 19 DE FEVEREIRO DE 2021
FOLHA DE VOTAÇÃO

23- SINALIZAÇÃO VERTICAL E HORIZONTAL NA VIA ROTA DOS MÓVEIS I, NA FREGUESIA DE GANDRA		F	C	A
Albertino Borges da Silva	CDU	X		
Alberto Luís Mourão Soares Carneiro	PPD/PSD	X		
Américo Manuel de Oliveira e Castro	PPD/PSD	X		
Ana Paula Monteiro Teixeira Gomes	PPD/PSD	X		
Andreia Filipa Mendes Silva	PS	X		
Antónia Salomé da Silva Santos	PS	X		
António Joaquim Garcez Neto da Silva	PS	X		
António Manuel de Bessa Oliveira	PPD/PSD	X		
Artur Pereira da Silva	PS	X		
Belmiro dos Santos Sousa	PS	X		
Carlos Franclim Moreira da Silva	PPD/PSD	X		
Cristiano Manuel Soares Ribeiro	CDU	X		
Cristiano Marques da Costa d)	PPD/PSD	X		
Cristina Maria Valente Monteiro	PPD/PSD	X		
Fernando Gonçalo de Sousa Santos	PS	X		
Fernando Nuno Leal Lamas Serra	PPD/PSD	X		
João Manuel Nogueira Gonçalves	PS	X		
João Paulo Alves dos Reis	PS	X		
Joaquim da Silva Leal	PS	X		
Joaquim Moreira de Bessa	PPD/PSD	X		
Joaquim Tomás Fernandes Correia	PPD/PSD	X		
Jorge Manuel Ferreira Coelho	PS	X		
Jorge Manuel Martins Jorge a)	PPD/PSD	X		
Jorge Miguel Campanhã Oliveira a)	PPD/PSD	X		
José Alberto de Sousa	PS	X		
José Armando Coutinho Baptista Pereira	PS	X		
José Augusto da Silva Borges	PPD/PSD	X		
José Carlos Moreira da Silva	PS	X		
José da Cunha Magalhães	PS	X		
José Fernando Pacheco de Sousa	PS	X		
José Manuel Ferreira Moreira	PS	X		
Luís Carlos da Costa Baltar	PPD/PSD	X		
Luís Celso dos Santos Garcia	PS	X		
Luís Jorge Ribeiro da Silva Coelho Rodrigues a)	CDS-PP	X		
Manuel de Almeida Vieira	PPD/PSD	X		
Manuel José Barbosa Gomes	PPD/PSD	X		
Maria Luísa Ribeiro de Sousa Tadeu	PS	X		
Maria Rita Ferreira Nunes d)	PS	X		
Mariana Fernanda Machado da Silva	PPD/PSD	X		
Marta Daniela Moreira Martins	PS	X		
Paulo Alexandre Moreira Carvalho Ranito	PPD/PSD	X		
Paulo Faustino Ribeiro Pinheiro b)	PPD/PSD	X		
Ricardo José Moreira dos Santos	PPD/PSD	X		
Rui José Fernandes da Silva	PS	X		
Sara Cecília Pinho Leal	PS	X		

Presidente da Assembleia

1º Secretário

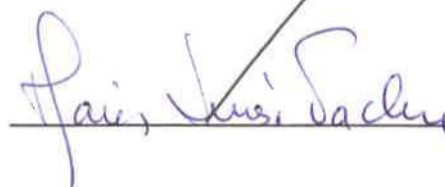
2ª Secretária

a) Em substituição do titular do cargo ao abrigo do n.º 1-art.º 78.º da Lei 169/99 de 18 Set.º com a atual redação

b) Em representação do titular do cargo ao abrigo da alínea c) do n.º 1 do art.º 18.º da Lei n.º 75/2013 de 12 de setembro;

c) Por suspensão do mandato do titular do cargo

d) Por renúncia do titular do cargo

e) Por falecimento da titular do cargo

f) Justificou a falta