

EXTRATO DE DELIBERAÇÃO DA ATA DA REUNIÃO ORDINÁRIA DA CÂMARA MUNICIPAL REALIZADA EM 2021/01/14

12 - SINALIZAÇÃO VERTICAL DE RESTRIÇÃO DE ACESSO A VEÍCULOS PESADOS, DEVIDO A VIA ESTREITA EM PARTE DA RUA DE RONFE, NA FREGUESIA DE LORDELO - PARA DISCUSSÃO E VOTAÇÃO

Foi presente à reunião, uma informação proveniente da Divisão de Conservação e Administração Direta, com o número de identificação de processo geral, mil setecentos e setenta, datada de onze de janeiro do corrente ano, a remeter as partes escritas e desenhadas relativas à proposta de colocação de sinalização vertical de acesso restrito a veículos pesados, devido a via estreita, em parte da Rua de Ronfe, na freguesia de Lordelo.

Colocado o assunto a votação,

A CÂMARA MUNICIPAL DELIBEROU POR UNANIMIDADE, APROVAR AS PARTES ESCRITAS E DESENHADAS RELATIVAS À PROPOSTA DE COLOCAÇÃO DE SINALIZAÇÃO VERTICAL DE ACESSO RESTRITO A VEÍCULOS PESADOS, DEVIDO A VIA ESTREITA, EM PARTE DA RUA DE RONFE, NA FREGUESIA DE LORDELO, NOS TERMOS PROPOSTOS. MAIS FOI DELIBERADO, COM A MESMA VOTAÇÃO, REMETER O PRESENTE ASSUNTO À ASSEMBLEIA MUNICIPAL PARA DELIBERAÇÃO DAQUELE ÓRGÃO.

DESPACHO

À D. Ana Maria para remeter o presente extrato e respetivo dossier ao Exmo. Sr. Presidente da Assembleia Municipal de Paredes, para que o inclua na ordem de trabalhos da próxima sessão daquele órgão.

Dra. Verónica Castro

21-01-2021

Despacho: À Reunião do Executivo.



Alexandre Almeida, Dr.

11-01-2021

Parecer:

Exmo. Sr. Presidente, Dr. Alexandre Almeida,
Submete-se as peças desenhadas e escritas da
sinalização vertical para a Rua de Ronfe, para análise em
Reunião de Executivo nos termos da alínea k), n.º 1, artigo
33º, Lei 75/2013 e, posteriormente, a sua eventual
aprovação em Assembleia Municipal, nos termos da alínea
g), n.º 1, artigo 25º da Lei 75/2013 de 12 de setembro, na
sua atual redação.



Dr. José Henrique Soares

11-01-2021

Parecer:

NIPG: 1770/21

Data: 2021/01/11

Assunto: Sinalização vertical de restrição de acesso a veículos pesados, devido a via estreita, em parte da Rua de Ronfe, na freguesia de Lordelo

Em conformidade com o solicitado pela Junta de Freguesia de Lordelo, remetem-se as partes escritas e desenhadas sobre sinalização vertical de restrição de acesso a veículos pesados, devido a via estreita, em parte da Rua de Ronfe, na freguesia de Lordelo. As mesmas estão concluídas, e encontram-se em condições de serem enviadas à Reunião de Câmara e posteriormente à Assembleia Municipal.

À consideração superior:



Raul Santos

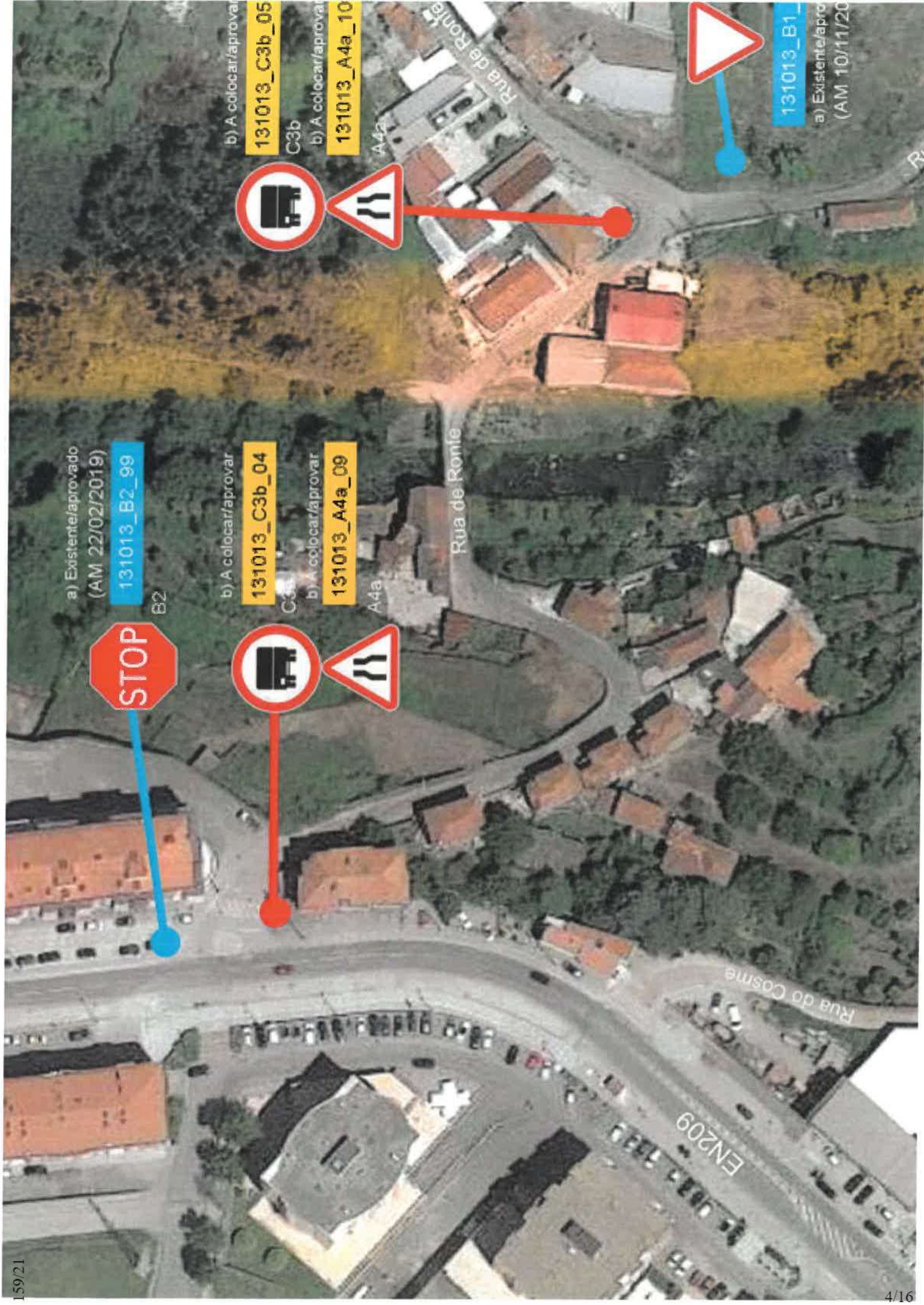

a) Existente/aprovado
(AM 22/02/2019)
131013_B2_99
B2

b) A colocar/aprovar
131013_C3b_04
C3b
b) A colocar/aprovar
131013_A4a_09
A4a

b) A colocar/aprovar
131013_C3b_05
C3b
b) A colocar/aprovar
131013_A4a_10
A4a

131013_B1_
a) Existente/aprova
(AM 10/11/20

Assunto: **Sinalização vertical na Rua de Ronfe, Freguesia de Lordelo**

Caro Dr. José Henriques,

A solução encontrada parece-nos a mais adequada, pelo que o nosso parecer é favorável!

Com os melhores cumprimentos
Nuno Serra

Presidente da Freguesia de Lordelo

Caro Presidente,

Solicito parecer da Junta de Freguesia de Lordelo à sinalização vertical a colocar na **Rua de Ronfe**, resultante do estreitamento da via, para efeitos de aprovação pelos órgãos municipais – Câmara Municipal e Assembleia Municipal.

Com os melhores cumprimentos,

José Henriques Soares

EXTRATO DE DELIBERAÇÃO DA ATA DA SESSÃO ORDINÁRIA DA
ASSEMBLEIA MUNICIPAL REALIZADA EM 2021/02/19

26 - SINALIZAÇÃO VERTICAL DE RESTRIÇÃO DE ACESSO A VEÍCULOS PESADOS, DEVIDO A VIA ESTREITA EM PARTE DA RUA DE RONFE, NA FREGUESIA DE LORDELO - PARA DISCUSSÃO E VOTAÇÃO

Foi presente à Assembleia, a proposta para colocação de sinalização vertical de restrição de acesso a veículos pesados devido a via estreita em parte da Rua de Ronfe, na freguesia de Lordelo, a qual foi previamente remetida a todos os senhores deputados municipais.

A Assembleia **aprovou por unanimidade** dos 45 membros presentes, a *"proposta para colocação de sinalização vertical de restrição de acesso a veículos pesados devido a via estreita em parte da Rua de Ronfe, na freguesia de Lordelo, na freguesia de Lordelo."*

DESPACHO

Ao Sr. Ricardo Silva, para dar sequência à deliberação tomada, nos termos habituais.



Dra. Verónica Castro

25-02-2021

SESSÃO ORDINÁRIA DA ASSEMBLEIA MUNICIPAL DE 19 DE FEVEREIRO DE 2021
FOLHA DE VOTAÇÃO

| 26- SINALIZAÇÃO VERTICAL DE RESTRIÇÃO DE ACESSO A VEÍCULOS PESADOS, DEVIDO A VIA ESTREITA EM PARTE DA RUA DE RONFE, NA FREGUESIA DE LORDELO | | F | C | A |
|---|---------|---|---|---|
| Albertino Borges da Silva | CDU | X | | |
| Alberto Luís Mourão Soares Carneiro | PPD/PSD | X | | |
| Américo Manuel de Oliveira e Castro | PPD/PSD | X | | |
| Ana Paula Monteiro Teixeira Gomes | PPD/PSD | X | | |
| Andreia Filipa Mendes Silva | PS | X | | |
| Antónia Salomé da Silva Santos | PS | X | | |
| António Joaquim Garcez Neto da Silva | PS | X | | |
| António Manuel de Bessa Oliveira | PPD/PSD | X | | |
| Artur Pereira da Silva | PS | X | | |
| Belmiro dos Santos Sousa | PS | X | | |
| Carlos Franclim Moreira da Silva | PPD/PSD | X | | |
| Cristiano Manuel Soares Ribeiro | CDU | X | | |
| Cristiano Marques da Costa d) | PPD/PSD | X | | |
| Cristina Maria Valente Monteiro | PPD/PSD | X | | |
| Fernando Gonçalo de Sousa Santos | PS | X | | |
| Fernando Nuno Leal Lamas Serra | PPD/PSD | X | | |
| João Manuel Nogueira Gonçalves | PS | X | | |
| João Paulo Alves dos Reis | PS | X | | |
| Joaquim da Silva Leal | PS | X | | |
| Joaquim Moreira de Bessa | PPD/PSD | X | | |
| Joaquim Tomás Fernandes Correia | PPD/PSD | X | | |
| Jorge Manuel Ferreira Coelho | PS | X | | |
| Jorge Manuel Martins Jorge a) | PPD/PSD | X | | |
| Jorge Miguel Campanhã Oliveira a) | PPD/PSD | X | | |
| José Alberto de Sousa | PS | X | | |
| José Armando Coutinho Baptista Pereira | PS | X | | |
| José Augusto da Silva Borges | PPD/PSD | X | | |
| José Carlos Moreira da Silva | PS | X | | |
| José da Cunha Magalhães | PS | X | | |
| José Fernando Pacheco de Sousa | PS | X | | |
| José Manuel Ferreira Moreira | PS | X | | |
| Luís Carlos da Costa Baltar | PPD/PSD | X | | |
| Luís Celso dos Santos Garcia | PS | X | | |
| Luís Jorge Ribeiro da Silva Coelho Rodrigues a) | CDS-PP | X | | |
| Manuel de Almeida Vieira | PPD/PSD | X | | |
| Manuel José Barbosa Gomes | PPD/PSD | X | | |
| Maria Luísa Ribeiro de Sousa Tadeu | PS | X | | |
| Maria Rita Ferreira Nunes d) | PS | X | | |
| Mariana Fernanda Machado da Silva | PPD/PSD | X | | |
| Marta Daniela Moreira Martins | PS | X | | |
| Paulo Alexandre Moreira Carvalho Ranito | PPD/PSD | X | | |
| Paulo Faustino Ribeiro Pinheiro b) | PPD/PSD | X | | |
| Ricardo José Moreira dos Santos | PPD/PSD | X | | |
| Rui José Fernandes da Silva | PS | X | | |
| Sara Cecília Pinho Leal | PS | X | | |

Presidente da Assembleia

1º Secretário

2ª Secretária

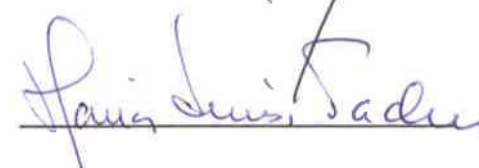

a) Em substituição do titular do cargo ao abrigo do n.º 1-art.º 78.º da Lei 169/99 de 18 Set.º com a atual redação

b) Em representação do titular do cargo ao abrigo da alínea c) do n.º 1 do art.º 18.º da Lei n.º 75/2013 de 12 de setembro;

c) Por suspensão do mandato do titular do cargo

d) Por renúncia do titular do cargo

e) Por falecimento da titular do cargo

f) Justificou a falta