

EXTRATO DE DELIBERAÇÃO DA ATA DA REUNIÃO ORDINÁRIA DA CÂMARA MUNICIPAL REALIZADA EM 2021/01/14

14 - SINALIZAÇÃO VERTICAL NA RUA DO PENEDO PINTO E RUA DE LACEIRAS EM REBORDOSA E NA RUA DA ZONA INDUSTRIAL E RUA CHÃO DE FRADES EM VILELA - PARA DISCUSSÃO E VOTAÇÃO

Foi presente à reunião, uma informação proveniente da Divisão de Conservação e Administração Direta, com o número de identificação de processo geral, quarenta e cinco mil cento e quarenta e sete barra dezanove, datada de dezassete de outubro de dois mil e dezanove, a remeter as partes escritas e desenhadas relativas à proposta de colocação de sinalização vertical na Rua do Penedo Pinto e Rua de Laceiras na freguesia de Rebordosa e na Rua Zona Industrial e Rua Chão de Frades na freguesia de Vilela.

Colocado o assunto a votação,

A CÂMARA MUNICIPAL DELIBEROU POR UNANIMIDADE, APROVAR AS PARTES ESCRITAS E DESENHADAS RELATIVAS À PROPOSTA DE COLOCAÇÃO DE SINALIZAÇÃO VERTICAL NA RUA DO PENEDO PINTO E RUA DE LACEIRAS NA FREGUESIA DE REBORDOSA E NA RUA ZONA INDUSTRIAL E RUA CHÃO DE FRADES NA FREGUESIA DE VILELA, NOS TERMOS PROPOSTOS. MAIS FOI DELIBERADO, COM A MESMA VOTAÇÃO, REMETER O PRESENTE ASSUNTO À ASSEMBLEIA MUNICIPAL PARA DELIBERAÇÃO DAQUELE ÓRGÃO.

DESPACHO

À D. Ana Maria para remeter o presente extrato e respetivo dossier ao Exmo. Sr. Presidente da Assembleia Municipal de Paredes, para que o inclua na ordem de trabalhos da próxima sessão daquele órgão.

Dra. Verónica Castro

21-01-2021

Despacho: À Reunião do Executivo.



Alexandre Almeida, Dr.

15-12-2020

Parecer:

Exmo. Sr. Presidente, Dr. Alexandre Almeida,
Submete-se as peças desenhadas e escritas da sinalização vertical na Rua do Penedo Pinto e Rua das Ladeiras, em Rebordosa, bem como na Rua Zona Industrial e Rua Chão de Frades, em Vilela, para análise em Reunião de Executivo, nos termos da alínea k), n.º 1, artigo 33º, Lei 75/2013 e, posteriormente, a sua eventual aprovação em Assembleia Municipal, nos termos da alínea g), n.º 1, artigo 25º da Lei 75/2013 de 12 de setembro, na sua atual redação.



Dr. José Henriques Soares

14-12-2020

Parecer:

NIPG: 45147/19

Data: 2019/10/17

Assunto: Sinalização vertical na Rua do Penedo Pinto e Rua de Ladeiras em Rebordosa, e, na Rua Zona Industrial e Rua Chão de Frades em Vilela

As partes escritas e desenhadas sobre, sinalização vertical na Rua do Penedo Pinto e Rua de Ladeiras em Rebordosa, e, na Rua Zona Industrial e Rua Chão de Frades em Vilela estão concluídas. As mesmas encontram-se em condições de serem enviadas à Reunião de Câmara para aprovação, e, posteriormente, à Assembleia Municipal.

À consideração superior:



Raul Santos

Ord. Sinal	Ord. Postes	ID SIG	CODIGO SINAL	TIPO DE SINAL	LOCALIZAÇÃO	FREGUESIA	DATA de aprov. Ass. Câmara	DIMENSÃO	DATA de Colocação COLOCADO por:	DESCRIÇÃO:
1	1	131024_A1a_01		Curva à Direita	Rua Padre J. B. Pereira	Vilaça	30-06-2012			Na Rua Padre J. B. Pereira, aprox. 50m antes do entroncamento
1	1	131024_A1b_01		Curva à Esquerda	Rua Padre J. B. Pereira	Vilaça	30-06-2012			Na Rua Padre J. B. Pereira, aprox. 170m antes do entroncamento
1	1	131024_A1c_01		Curva à Direita e Contracurva	Avenida do Mosteiro	Vilaça	08-05-2017			Na Avenida do Mosteiro, aprox. 95m após entroncamento
1	1	131024_A1d_01		Curva à Esquerda e Contracurva	Avenida do Mosteiro	Vilaça	08-05-2017			Na Avenida do Mosteiro, aprox. 40m após entroncamento
1	1	131024_A2a_01	Lombas		Avenida José Ferreira da Cruz	Vilaça	22-06-2013	70X70		Na Av. José Ferreira da Cruz, aprox. 65m após entroncamento
1	1	131024_A2a_02	Lombas		Avenida José Ferreira da Cruz	Vilaça	22-06-2013	70X70		Na Av. José Ferreira da Cruz, aprox. 20m após entroncamento
1	1	131024_A2a_03	Lombas		Rua da Ribeira	Vilaça	08-05-2017	70X70		Na Rua da Ribeira, aprox. 85m após entroncamento pelo lado direito
1	1	131024_A2a_04	Lombas		Rua da Ribeira	Vilaça	08-05-2017	70X70		Na Rua da Ribeira, aprox. 85m após entroncamento pelo lado esquerdo
1	1	131024_A2a_05	Lombas		Rua da Ribeira	Vilaça	08-05-2017	70X70		Na Rua da Ribeira, aprox. 25m antes do entroncamento p
1	1	131024_A2a_06	Lombas		Rua da Ribeira	Vilaça	08-05-2017	70X70		Na Rua da Ribeira, aprox. 85m antes do entroncamento p
1	1	131024_A2a_07	Lombas		Rua da Ribeira	Vilaça	08-05-2017	70X70		Na Rua da Ribeira, aprox. 40m antes do cruzamento pelo lado esquerdo
1	1	131024_A2a_08	Lombas		Avenida do Novil	Vilaça	08-05-2017	70X70		Na Av. do Novil, aprox. 30m antes do cruzamento pelo lado esquerdo
1	1	131024_A2a_09	Lombas		Avenida do Novil	Vilaça	08-05-2017	70X70		Na Av. do Novil, aprox. 80m antes do cruzamento pelo lado esquerdo
1	1	131024_A2a_10	Lombas		Avenida do Novil	Vilaça	08-05-2017	70X70		Na Av. do Novil, aprox. 55m antes do entroncamento pelo lado esquerdo
1	1	131024_A2a_11	Lombas		Avenida do Novil	Vilaça	08-05-2017	70X70		Na Av. do Novil, aprox. 190m antes do entroncamento pelo lado esquerdo
1	1	131024_A2a_12	Lombas		Avenida do Novil	Vilaça	08-05-2017	70X70		Na Av. do Novil, aprox. 49m antes do entroncamento pelo lado esquerdo
1	1	131024_A2a_13	Lombas		Avenida do Novil	Vilaça	08-05-2017	70X70		Na Av. do Novil, aprox. 190m antes do entroncamento pelo lado esquerdo
1	1	131024_A2a_14	Lombas		Avenida do Novil	Vilaça	08-05-2017	70X70		Na Av. do Novil, aprox. 60m após entroncamento pelo lado esquerdo
1	1	131024_A2a_15	Lombas		Avenida do Novil	Vilaça	08-05-2017	70X70		Na Av. do Novil, aprox. 35m antes do entroncamento pelo lado esquerdo
1	1	131024_A2a_16	Lombas		Avenida da Fábrica	Vilaça	08-05-2017	70X70		Na Avenida do Mosteiro, aprox. 85m antes do entroncamento pelo lado esquerdo
1	1	131024_A2a_17	Lombas		Avenida do Mosteiro	Vilaça	08-05-2017	70X70		Na Avenida do Mosteiro, antes do entroncamento pelo lado esquerdo
1	1	131024_A2a_18	Lombas		Avenida do Mosteiro	Vilaça	08-05-2017	70X70		Na Avenida do Mosteiro, aprox. 60 m após entroncamento pelo lado esquerdo
1	1	131024_A2a_19	Lombas		Avenida do Mosteiro	Vilaça	08-05-2017	70X70		Na Avenida do Mosteiro, aprox. 40 m antes do entroncamento pelo lado esquerdo
1	1	131024_A2a_20	Lombas		Avenida do Mosteiro	Vilaça	08-05-2017	70X70		Na Avenida do Mosteiro, aprox. 50m antes do entroncamento pelo lado esquerdo
1	1	131024_A3a_01	Demanda Perigosa		Rua Padre J. B. Pereira	Vilaça	30-06-2012			Na Rua Padre J. B. Pereira, aprox. 50m antes do entroncamento
1	1	131024_A4a_01	Passagem Entrela		Rua da Fábrica	Vilaça	10-10-1997			Na Rua da Fábrica, após entroncamento pelo lado direito
1	1	131024_A4a_02	Passagem Entrela		Rua do Alto da Mãe	Vilaça	27-04-2019			Na Rua do Alto da Mãe, aprox. 15m após entroncamento pelo lado direito
1	1	131024_A14_01	Crianças		Rua da Escola n.º1	Vilaça	30-06-2012			Na Rua da Escola n.º1 aproximadamente a 70 metros da E
1	1	131024_A14_02	Crianças		Rua da Escola n.º1	Vilaça	30-06-2012			Na Rua da Escola n.º1 aproximadamente a 70 metros da E
1	1	131024_A14_03	Crianças		Avenida José Ferreira da Cruz	Vilaça	22-06-2013			Na Av. José Ferreira da Cruz, após entroncamento pelo lado esquerdo
1	1	131024_A14_04	Crianças		Avenida 25 de Abril	Vilaça	30-04-2014			Na Av. 25 de Abril aproximadamente 120m antes do entroncamento
1	1	131024_A14_05	Crianças		Avenida 25 de Abril	Vilaça	18-02-2015	62x62	07-01-2013	Na Av. 25 de Abril aproximadamente 50m antes do entroncamento
1	1	131024_A14_06	Crianças		Arruamento designado como V2	Vilaça	30-04-2014	62x62	07-01-2013	No início do Arruamento designado como V2, após entroncamento
1	1	131024_A14_07	Crianças		Rua da Fábrica	Vilaça	10-10-1997			Na Rua da Fábrica, aprox. 20m antes do entroncamento I
1	1	131024_A14_08	Crianças		Rua da Escola N.º3	Vilaça	10-10-1997			Na Rua da Escola N.º3, aprox. 180m antes do entroncamento I
1	1	131024_A14_09	Crianças		Avenida José Ferreira da Cruz	Vilaça	22-06-2013	62X62	15-01-2015	Na Av. José Ferreira da Cruz, após entroncamento pelo lado esquerdo
1	1	131024_A14_10	Crianças		Rua do Padre	Vilaça	18-02-2015	62X62	15-01-2015	Na Rua do Padre, a aprox. 60m do entroncamento com a Rua do Padre
1	1	131024_A14_11	Crianças		Rua Santo Estevão	Vilaça	18-02-2015	62X62	15-01-2015	Na Rua Santo Estevão, a aprox. 100m do entroncamento com a Rua do Padre
1	1	131024_A16a_01	Passagem de Pedões		Av Nossa Sra de Fátima	Vilaça	30-06-2012			Na Av Nossa Sra de Fátima a 150m da passadeira situada
1	1	131024_A16a_02	Passagem de Pedões		Av Nossa Sra de Fátima	Vilaça	30-06-2012			Na Av Nossa Sra de Fátima a 150m da passadeira situada
1	1	131024_A16a_03	Passagem de Pedões		Rua do Penedo	Vilaça	30-06-2012			Na Rua do Penedo após entroncamento com Redonda de
1	1	131024_A16a_04	Passagem de Pedões		Rua do Penedo	Vilaça	30-06-2012			Na Rua do Penedo, após entroncamento com a Rua Ama
1	1	131024_A16a_05	Passagem de Pedões		Avenida José Ferreira da Cruz	Vilaça	22-06-2013	62x62		Na Av. José Ferreira da Cruz, aprox. 35m antes do entroncamento
1	1	131024_A16a_06	Passagem de Pedões		Avenida José Ferreira da Cruz	Vilaça	22-06-2013	62x62		Na Av. José Ferreira da Cruz, aprox. 20m após entroncamento
1	1	131024_A16a_07	Passagem de Pedões		Avenida S. José	Vilaça	18-02-2015	62X62	29-11-2013	Na Av. S. José a aprox. 150m da Passadeira situada junto
1	1	131024_A16a_08	Passagem de Pedões		Avenida 25 de Abril	Vilaça	18-02-2015	62X62	13-01-2014	Na Av. 25 de Abril, após entroncamento pelo lado direito
1	1	131024_A16a_09	Passagem de Pedões		Avenida de Campos	Vilaça	18-02-2015	62x62		Na Avenida de Campos, a aprox. 150m da passadeira Ro
1	1	131024_A16a_10	Passagem de Pedões		Avenida de Campos	Vilaça	18-02-2015	62x62		Na Avenida de Campos, a aprox. 150m da passadeira Ro
1	1	131024_A16a_11	Passagem de Pedões		Avenida José Ferreira da Cruz	Vilaça	18-02-2015	70X70		Na Avenida José Ferreira da Cruz, a aprox. 130m da Ro
1	1	131024_A16a_12	Passagem de Pedões		Avenida do Mosteiro	Vilaça	08-05-2017			Na Avenida do Mosteiro, após entroncamento pelo lado esquerdo
1	1	131024_A16a_13	Passagem de Pedões		Avenida do Mosteiro	Vilaça	08-05-2017			Na Avenida do Mosteiro, a aprox. 110m do entroncamento
1	1	131024_A16a_14	Passagem de Pedões		Avenida do Mosteiro	Vilaça	08-05-2017			Na Avenida do Mosteiro, após entroncamento pelo lado esquerdo
1	1	131024_A16a_15	Passagem de Pedões		Avenida do Mosteiro	Vilaça	08-05-2017			Na Avenida do Mosteiro, após entroncamento pelo lado esquerdo
1	1	131024_A16a_16	Passagem de Pedões		Avenida Nossa Senhora de Fátima	Vilaça	08-05-2017			Na Avenida Nossa Senhora de Fátima, a aprox. 150m do
1	1	131024_A16a_17	Passagem de Pedões		Avenida Nossa Senhora de Fátima	Vilaça	08-05-2017			Na Avenida Nossa Senhora de Fátima, a aprox. 150m do
1	1	131024_A29_01	Outros Perigos		Avenida do Mosteiro	Vilaça	08-05-2017			Na Avenida do Mosteiro, a aprox. 120m do entroncamento
1	1	131024_A29_02	Outros Perigos		Rua Santo Estevão	Vilaça	08-05-2017			Na Rua Santo Estevão, a aprox. 160m do entroncamento
1	1	131024_A29_03	Outros Perigos		Rua Rainha Santa Teresa	Vilaça	08-05-2017			Na Rua Rainha Santa Teresa, a aprox. 80m do entroncamento
1	1	131024_B1_01	Cedência de Passagem		Rua Alfredo Ribeiro da Silva	Vilaça	30-06-2012			No final da Rua Alfredo Ribeiro da Silva, no entroncamento
1	1	131024_B1_02	Cedência de Passagem		Rua do Penedo	Vilaça	30-06-2012			No final da Rua do Penedo, no entroncamento com a Rua

1	0	131024 C13 06	Proibição de Exceder a Veloc. Máx. de 30 Km/h	Av Nossa Sra de Fátima	Vizela	30-06-2012	62x62		Meneses			Na Av Nossa Sra de Fátima a 160m da passeadeira situada
1	0	131024 C13 07	Proibição de Exceder a Veloc. Máx. de 30 Km/h	Av Nossa Sra de Fátima	Vizela	30-06-2012	62x62		Meneses			Na Av Nossa Sra de Fátima a 150m da passeadeira situada
1	0	131024 C13 08	Proibição de Exceder a Veloc. Máx. de 30 Km/h	Avenida José Ferreira da Cruz	Vizela	22-06-2013	62x62		Meneses			Na Rua da Ribeira, aprox. 7m após estacionamento pelo E
1	0	131024 C13 09	Proibição de Exceder a Veloc. Máx. de 30 Km/h	Avenida José Ferreira da Cruz	Vizela	22-06-2013	62x62		Meneses			Na Av. José Ferreira da Cruz, antes do estacionamento na E
1	0	131024 C13 10	Proibição de Exceder a Veloc. Máx. de 30 Km/h	Avenida 25 de Abril	Vizela	30-04-2014	62x62		Meneses			Na Av. 25 de Abril aproximadamente 120m antes do entrc
1	0	131024 C13 11	Proibição de Exceder a Veloc. Máx. de 30 Km/h	Avenida 25 de Abril	Vizela	18-02-2015	62x62		Meneses			Na Av. 25 de Abril aproximadamente 50m antes do entor
1	0	131024 C13 12	Proibição de Exceder a Veloc. Máx. de 30 Km/h	Armação designado como V2	Vizela	30-04-2014	62x62		Meneses			No início do Armação designado como V2, após entron
1	0	131024 C13 13	Proibição de Exceder a Veloc. Máx. de 40 Km/h	Avenida de Camões	Vizela	18-02-2015	70x70		Meneses			Na Avenida de Camões, a aprox. 150m da passeadeira Ro
1	0	131024 C13 14	Proibição de Exceder a Veloc. Máx. de 40 Km/h	Avenida da Fábrika	Vizela	18-02-1997	62x62		Meneses			Na Avenida da Fábrika, aprox. 20m antes do estacionamento
1	0	131024 C13 15	Proibição de Exceder a Veloc. Máx. de 30 Km/h	Rua de Escola N.º 3	Vizela	10-10-1997	62x62		Meneses			Na Rua da Escola N.º3, aprox. 160m antes do estacionamento
1	0	131024 C13 16	Proibição de Exceder a Veloc. Máx. de 30 Km/h	Rua do Padrão	Vizela	18-02-2015	62x62		Meneses			Na Rua do Padrão, a aprox. 80m do estacionamento com
1	0	131024 C13 17	Proibição de Exceder a Veloc. Máx. de 30 Km/h	Rua Santo Estevão	Vizela	18-02-2015	62x62		Meneses			Na Rua Santo Estevão, a aprox. 100m do estacionamento
1	0	131024 C13 18	Proibição de Exceder a Veloc. Máx. de 30 Km/h	Rua Santo Estevão	Vizela	08-05-2017	62x62		Meneses			Na Avenida do Mosteiro, a aprox. 120m do estacionamento
1	0	131024 C13 19	Proibição de Exceder a Veloc. Máx. de 30 Km/h	Avenida do Mosteiro	Vizela	08-05-2017	62x62		Meneses			Na Rua Santo Estevão, a aprox. 160m do estacionamento
1	0	131024 C13 20	Proibição de Exceder a Veloc. Máx. de 30 Km/h	Rua Santo Estevão	Vizela	08-05-2017	62x62		Meneses			Na Rua Rainha Santa Teresa, a aprox. 80m do estacionamento
1	0	131024 C13 21	Proibição de Exceder a Veloc. Máx. de 30 Km/h	Rua Rainha Santa Teresa	Vizela	08-05-2017	62x62		Meneses			
1	1	131024 C16 01	Estacionamento Proibido	Avenida de S. José	Vizela	10-10-1997	62x62	SUB23-11-2013	Meneses			Na Avenida de S. José após estacionamento com o Largo
1	1	131024 C16 02	Estacionamento Proibido	Travessinha de Campos	Vizela	10-10-1997	62x62		Meneses			No início da Travessinha de Campos, após estacionamento
1	1	131024 C16 03	Estacionamento Proibido	Avenida 25 de Abril	Vizela	10-10-1997	62x62		Meneses			Na Av. 25 de Abril, a aprox. 120 m do estacionamento pel
1	1	131024 C16 04	Estacionamento Proibido	Armação designado como V2	Vizela	15-12-2016	62x62	07-03-2014	Meneses			No Armação designado como V2, em frente ao Centro
1	1	131024 C16 05	Estacionamento Proibido	Avenida Nossa Senhora de Fátima	Vizela	10-10-1997	62x62		Meneses			No início da Avenida Nossa Senhora de Fátima, após em
1	1	131024 C16 06	Estacionamento Proibido	Rua dos Carvalhos	Vizela	08-11-1997	62x62		Meneses			Na Rua dos Carvalhos, após estacionamento pelo lado egr
1	1	131024 C21 01	Fim de usar sapem ou estacionamento proibidos	Avenida de S. José	Vizela	10-10-1997	62x62		Meneses			Na Avenida de S. José antes do estacionamento pelo lado
1	1	131024 D1a 01	Sentido obrigatório	Rotunda designada como V1	Vizela	30-06-2012	62x62		Meneses			Na Rotunda designada como V1, no prolongamento da Ri
1	1	131024 D1a 02	Sentido obrigatório	Rotunda designada como V1	Vizela	30-06-2012	62x62		Meneses			Na Rotunda designada como V1, no prolongamento da Ri
1	1	131024 D1a 03	Sentido obrigatório	Rotunda designada como V1	Vizela	30-06-2012	62x62		Meneses			Na Rotunda designada como V1, no prolongamento da Ri
1	1	131024 D1a 04	Sentido obrigatório	Rotunda de Vizela	Vizela	18-02-2015	62x62		Meneses			Na Rotunda de Vizela, no prolongamento da Rua do Padrã
1	1	131024 D1b 05	Sentido obrigatório	Rotunda de Vizela	Vizela	18-02-2015	62x62		Meneses			Na Rotunda de Vizela, no prolongamento da Rua St. Estêb
1	1	131024 D1a 06	Sentido obrigatório	Rotunda de Vizela	Vizela	18-02-2015	62x62		Meneses			Na Rotunda de Vizela, no prolongamento da Avenida José
1	0	131024 D3a 01	Sentido obrigatório	Rua de Cordeiro	Vizela	30-06-2012	62x62		Meneses			No final da Rua de Cordeiro, no estacionamento com a RC
1	0	131024 D3a 02	Sentido obrigatório	Rua de Cordeiro	Vizela	30-06-2012	62x62		Meneses			No final da Rua de Cordeiro, no estacionamento com a RC
1	0	131024 D3a 03	Sentido obrigatório	Rua do Penado	Vizela	30-06-2012	62x62		Meneses			No final da Rua do Penado, no estacionamento com o Larg
1	0	131024 D3a 04	Sentido obrigatório	Avenida 25 de Abril	Vizela	18-02-2015	62x62		Meneses			No final da Av. 25 de Abril, no estacionamento com o Larg
1	1	131024 D3a 05	Sentido obrigatório	Largo de Campos	Vizela	18-02-2015	62x62		Meneses			No Largo de Campos antes da entrada na Rotunda
1	1	131024 D3a 06	Sentido obrigatório	Largo de Campos	Vizela	18-02-2015	62x62		Meneses			No Largo de Campos antes da entrada na Rotunda
1	1	131024 D3a 07	Sentido obrigatório	Largo de Campos	Vizela	18-02-2015	62x62		Meneses			No Largo de Campos antes da entrada na Rotunda
1	1	131024 D3a 08	Sentido obrigatório	Av. José Ferreira da Cruz	Vizela	18-02-2015	62x62		Meneses			No final da Av. José Ferreira da Cruz, no estacionamento
1	1	131024 D3a 09	Sentido obrigatório	Rua do Padrão	Vizela	18-02-2015	62x62	07-01-201	Meneses			No final da Rua do Padrão, no estacionamento com a Rotu
1	1	131024 D3a 10	Sentido obrigatório	Rua Santo Estevão	Vizela	18-02-2015	62x62	07-01-201	Meneses			No final da Rua Santo Estevão, no estacionamento com a Ri
1	1	131024 D3a 11	Sentido obrigatório	Avenida Nossa Senhora da Hora	Vizela	18-02-2015	62x62	07-01-2015	Meneses			Na Avenida Nossa Senhora da Hora, no estacionamento co
1	1	131024 D3a 12	Sentido obrigatório	Avenida Nossa Senhora da Hora	Vizela	08-05-2017	62x62		Meneses			Na Avenida Nossa Senhora da Hora, no estacionamento o
1	0	131024 D4 01	Rotunda	Rua Alfredo Ribeiro da Silva	Vizela	30-06-2012	62x62		Meneses			No final da Rua Alfredo Ribeiro da Silva, no estacionamento
1	0	131024 D4 02	Rotunda	Rua do Penado	Vizela	30-06-2012	62x62		Meneses			No final da Rua do Penado, no estacionamento com a Rot
1	0	131024 D4 03	Rotunda	Rua de Cordeiro	Vizela	30-06-2012	62x62		Meneses			No final da Rua de Cordeiro, no estacionamento com a Ro
1	0	131024 D4 04	Rotunda	Largo de Campos	Vizela	18-02-2015	62x62		Meneses			No Largo de Campos à entrada da Rotunda
1	0	131024 D4 05	Rotunda	Largo de Campos	Vizela	18-02-2015	62x62		Meneses			No Largo de Campos à entrada da Rotunda
1	0	131024 D4 06	Rotunda	Largo de Campos	Vizela	18-02-2015	62x62		Meneses			No Largo de Campos à entrada da Rotunda
1	0	131024 D4 07	Rotunda	Av. José Ferreira da Cruz	Vizela	18-02-2015	62x62		Meneses			No final da Avenida José Ferreira da Cruz, no entroncami
1	0	131024 D4 08	Rotunda	Rua do Padrão	Vizela	18-02-2015	62x62		Meneses			No final da Rua do Padrão, no estacionamento com a Rot
1	0	131024 D4 09	Rotunda	Rua Santo Estevão	Vizela	18-02-2015	62x62		Meneses			No final da Rua Santo Estevão, no estacionamento com a R
1	1	131024 H1a 01	Estacionamento Autorizado	Avenida José Ferreira da Cruz (interior 1)	Vizela	22-06-2013	62x62		Meneses			Na Av. José Ferreira da Cruz (interior 1) após passeadeira
1	1	131024 H1a 02	Estacionamento Autorizado	Armação designado como V2	Vizela	22-06-2013	62x62		Meneses			No Armação designado como V2 no lugar de parquizado
1	1	131024 H1a 03	Estacionamento Autorizado	Rua Santo Estevão	Vizela	30-04-2014	62x62		Meneses			No final da Rua Santo Estevão, no estacionamento com a
1	1	131024 H1a 04	Estacionamento Autorizado	Avenida José Ferreira da Cruz	Vizela	18-02-2015	62x62		Meneses			No início da Avenida José Ferreira da Cruz, após entron
1	1	131024 H1a 05	Estacionamento Autorizado	Rua de Marmel	Vizela	15-12-2018	62x62		Meneses			Na Rua de Marmel, em frente ao Polidesportivo
1	1	131024 H1a 06	Estacionamento Autorizado - TAXI 1 lugar	Avenida de Campos	Vizela	18-02-2015	62x62		Meneses			Na Avenida de Campos, antes da Rotunda situada a entr
1	1	131024 H3 01	Sentido Único	Avenida José Ferreira da Cruz (interior 1)	Vizela	22-06-2013	62x62		Meneses			Na Avenida José Ferreira da Cruz (interior 1), sentido asc
1	1	131024 H3 02	Sentido Único	Avenida José Ferreira da Cruz (interior 2)	Vizela	22-06-2013	62x62		Meneses			Na Avenida José Ferreira da Cruz (interior 2), sentido des
1	1	131024 H3 03	Sentido Único	Armação designado como V2	Vizela	30-04-2014	62x62		Meneses			No início do Armação designado como V2, após entron
1	1	131024 H3 04	Sentido Único	Armação designado como V2	Vizela	30-04-2014	62x62		Meneses			No início do Armação designado como V2, após entron
1	1	131024 H3 05	Sentido Único	Travessinha de Campos	Vizela	10-10-1997	62x62		Meneses			No início da Travessinha de Campos, após estacionamento
1	1	131024 H3 06	Sentido Único	Rua dos Carvalhos	Vizela	10-10-1997	62x62		Meneses			Na Rua dos Carvalhos, após estacionamento com a Rua d
1	1	131024 H3 07	Sentido Único	Rua da Escola N.º 3	Vizela	10-10-1997	62x62		Meneses			Na Rua da Escola N.º3, aprox. 100m antes do estacionamento
1	1	131024 H3 08	Sentido Único	Rua de Cunha	Vizela	15-12-2016	62x62		Meneses			No início da Rua de Cunha, após cruzamento com a Rua
1	1	131024 H4 01	Via Pública sem Saída	Rua da Ceda	Vizela	21-11-2008	62x62		Meneses			No início da Rua da Ceda, após estacionamento com a Ru
1	1	131024 H4 02	Via Pública sem Saída	Rampa da Fábrika	Vizela	10-10-1997	62x62		Meneses			No início da Rampa da Fábrika, após estacionamento com a Ru
1	1	131024 H4 03	Via Pública sem Saída	Rua do Polidesportivo	Vizela	10-10-1997	62x62		Meneses			No início da Rua do Polidesportivo, após estacionamento c

Sinaliz. Postes	ID SIG	CÓDIGO SINAL	TIPO DE SINAL	LOCALIZAÇÃO	FREGUESIA	DATA Ass. Câmara	DIMENS.	DATA Coloc.	COLOCOU	DESCRIÇÃO
			SINALIZAÇÃO VERTICAL							
1	1	131018 A1a 01	Curva à Direita	Rua de Filó	Rebordosa	16-07-2007				Na Rua de Filó de Baixo, aproximadamente 150m antes da
1	1	131018 A1a 02	Curva à Direita	Via Rota dos Móveis	Rebordosa	a aprovar				Na Via Rota dos Móveis
1	1	131018 A1a 03	Curva à Direita	Via Rota dos Móveis	Rebordosa	a aprovar				Na Via Rota dos Móveis
1	1	131018 A1a 04	Curva à Direita	Avenida Engr. Adelino Amaro da Costa	Rebordosa	a aprovar				Na Avenida Engr. Adelino Amaro da Costa, aprox. 40m
1	1	131018 A2a 01	Lomba	Avenida dos Bombeiros Voluntários	Rebordosa	a aprovar				Na Avenida dos Bombeiros Voluntários, após entrarem
1	1	131018 A2a 02	Lomba	Avenida Central da Portela	Rebordosa	23-11-2017	62x62	26-09-2017		Na Av. Central da Portela, aprox. 100m após entrarem
1	1	131018 A2a 03	Lomba	Avenida Central da Portela	Rebordosa	23-11-2017	62x62	26-09-2017		Na Avenida Central da Portela, aprox. 55m após entrarem
1	1	131018 A2a 04	Lomba	Avenida Central da Portela	Rebordosa	23-11-2017	62x62	26-09-2017		Na Avenida Central da Portela, aprox. 100m após entrarem
1	1	131018 A2a 05	Lomba	Avenida Dr. Francisco Sá Carneiro	Rebordosa	23-11-2017	62x62	26-09-2017		Na Avenida Dr. Francisco Sá Carneiro, aprox. 10m após entrarem
1	1	131018 A2a 06	Lomba	Avenida Dr. Francisco Sá Carneiro	Rebordosa	23-11-2017	62x62	27-09-2017		Na Avenida Dr. Francisco Sá Carneiro, aprox. 210m
1	1	131018 A2a 07	Lomba	Avenida Dr. Francisco Sá Carneiro	Rebordosa	a aprovar				Na Avenida Dr. Francisco Sá Carneiro, a aprox. 210m
1	1	131018 A2a 08	Lomba	Avenida Dr. Francisco Sá Carneiro	Rebordosa	23-11-2017	62x62	27-09-2017		Na Avenida Dr. Francisco Sá Carneiro, a aprox. 190m
1	1	131018 A2a 09	Lomba	Avenida Dr. Francisco Sá Carneiro	Rebordosa	23-11-2017	62x62	27-09-2017		Na Avenida Dr. Francisco Sá Carneiro, a aprox. 50m
1	1	131018 A2a 10	Lomba	Avenida Dr. Francisco Sá Carneiro	Rebordosa	23-11-2017	62x62	27-09-2017		Na Avenida Dr. Francisco Sá Carneiro, após entrarem
1	1	131018 A2a 11	Lomba	Avenida Dr. Francisco Sá Carneiro	Rebordosa	23-11-2017	62x62	27-09-2017		Na Avenida Dr. Francisco Sá Carneiro, aprox. 200m
1	1	131018 A1b 01	Curva à Esquerda	Via Rota dos Móveis	Rebordosa	a aprovar				Na Via Rota dos Móveis
1	1	131018 A1b 02	Curva à Esquerda	Via Rota dos Móveis	Rebordosa	a aprovar				Na Via Rota dos Móveis
1	1	131018 A1c 01	Curva à Direita e Contracurva	Rua de Filó	Rebordosa	16-07-2007				Na Rua de Filó, após entroncamento pelo lado direito
1	1	131018 A1c 02	Curva à Direita e Contracurva	Rua de Filó	Rebordosa	16-07-2007				Na Rua de Filó, após entroncamento pelo lado esquerdo
1	1	131018 A1c 03	Curva à Direita e Contracurva	Rua de Santo António	Rebordosa	a aprovar				Na Rua de ST António aproximadamente 20m após entrarem
1	1	131018 A3a 01	Descida Perifosa	Rua de Filó	Rebordosa	16-07-2007				Na Rua de Filó, aproximadamente 50 metros após entrarem
1	1	131018 A4a 01	Passagem Estreita	Rua de Filó de Baixo	Rebordosa	16-07-2007				Na Rua de Filó de Baixo aproximadamente 25 metros
1	1	131018 A4a 02	Passagem Estreita	Rua de Filó de Baixo	Rebordosa	16-07-2007				Na Rua de Filó de Baixo aproximadamente 25 metros
1	1	131018 A4a 03	Passagem Estreita	Rua da Quinta	Rebordosa	22-02-2003				Na Rua da Quinta, após entroncamento com a Praçel
1	1	131018 A4a 04	Passagem Estreita	Rua da Quinta	Rebordosa	28-09-2015				Na Rua da Quinta, aproximadamente 120m antes do entroncamento
1	1	131018 A11 01	Neve ou Gelo	Avenida de Santa Luzia	Rebordosa	a aprovar	62x62	16-06-2016	Meneses	No início da Avenida de Santa Luzia, após entrarem
1	1	131018 A11 02	Neve ou Gelo	Avenida de Santa Luzia	Rebordosa	a aprovar	62x62	16-06-2016	Meneses	No início da Avenida de Santa Luzia, após entrarem
1	1	131018 A14 01	Crianças	Rua da Lavandeira	Rebordosa	22-02-2003		12-08-2009	Meneses	Na Rua da Lavandeira a aproximadamente 150m da Esq
1	1	131018 A14 02	Crianças	Rua de S. Miquel	Rebordosa	22-02-2003		12-08-2009	Meneses	Na Rua de S. Miquel a aproximadamente 50m antes do entroncamento
1	1	131018 A14 03	Crianças	Rua da Cortegiada	Rebordosa	22-02-2003		12-08-2009	Meneses	Na Rua da Cortegiada a aproximadamente 150m da Esq
1	1	131018 A14 04	Crianças	Rua de S. Miquel	Rebordosa	22-02-2003		12-08-2009	Meneses	Na Rua de S. Miquel a aproximadamente 80 m antes do entroncamento
1	1	131018 A14 05	Crianças	Rua de S. Miquel	Rebordosa	22-02-2003		12-08-2009	Meneses	Na Rua de S. Miquel a aproximadamente 80 m antes do entroncamento
1	1	131018 A14 06	Crianças	Rua da Escola Secundária	Rebordosa	22-02-2003		12-08-2009	Meneses	Na Rua da Escola Secundária aproximadamente 20m antes do entroncamento
1	1	131018 A14 07	Crianças	Av S Miquel	Rebordosa	a aprovar				Na Av S Miquel, 60m antes do entroncamento com a Rua de S. Miquel
1	1	131018 A14 08	Crianças	Rua de S. Miquel	Rebordosa	a aprovar				Na Rua de S. Miquel, aproximadamente 10 m após entrarem
1	1	131018 A14 09	Crianças	Rua de Santa Luzia	Rebordosa	22-02-2003				Na Rua de Santa Luzia, 30m antes do entroncamento
1	1	131018 A14 10	Crianças	Rua de Santa Luzia	Rebordosa	a aprovar				Na Rua de Santa Luzia, 30m antes do entroncamento
1	1	131018 A14 11	Crianças	Rua da Escola Secundária	Rebordosa	a aprovar	62x62	19-03-2013	Meneses	Na Rua da escola Secundária a aprox. 75m antes do entroncamento
1	1	131018 A14 12	Crianças	Rua da Escola Secundária	Rebordosa	a aprovar	62x62	19-03-2013	Meneses	Na Rua da escola Secundária a aprox. 150m antes do entroncamento
1	1	131018 A14 13	Crianças	Rua Joaquim Ferreira Seabra	Rebordosa	a aprovar	26x62	04-02-2013	Meneses	No início da Rua Joaquim Ferreira Seabra após entrar
1	1	131018 A14 14	Crianças	Rua Joaquim Ferreira Seabra	Rebordosa	a aprovar	26x62	04-02-2013	Meneses	No início da Rua Joaquim Ferreira Seabra após entrar
1	1	131018 A14 15	Crianças	Rua Joaquim Ferreira Seabra	Rebordosa	a aprovar	62x62	19-03-2013	Meneses	No início do Arruamento designado como RE1, após entrar
1	1	131018 A14 16	Crianças	Arruamento designado como RE1	Rebordosa	a aprovar	62x62	19-03-2013	Meneses	No início do Arruamento designado como RE1, após entrar
1	1	131018 A14 17	Crianças	Arruamento designado como RE1	Rebordosa	a aprovar	62x62	19-03-2013	Meneses	No início do Arruamento designado como RE1, após entrar
1	1	131018 A14 18	Crianças	Rua do Salbro	Rebordosa	28-04-2018	62x62	13-06-2018	Meneses	Na Rua do Salbro, aproximadamente 35m após entrar
1	1	131018 A16a 01	Passagem de Peões	Avenida de Santa Luzia	Rebordosa	16-07-2007				Na Avenida Santa Luzia 120 metros antes da Passad
1	1	131018 A16a 02	Passagem de Peões	Avenida de Santa Luzia	Rebordosa	16-07-2007				Na Avenida Santa Luzia 120 metros antes da Passad
1	1	131018 A16a 03	Passagem de Peões	Avenida de Santa Luzia	Rebordosa	16-07-2007				Na Avenida Santa Luzia 120 metros antes da Passad
1	1	131018 A16a 04	Passagem de Peões	Avenida de Santa Luzia	Rebordosa	16-07-2007				Na Avenida Santa Luzia 120 metros antes da Passad
1	1	131018 A16a 05	Passagem de Peões	Av. Engr. Adelino Amaro da Costa	Rebordosa	28-02-2011	62x62	12-12-2012	Meneses	Na Avenida Engr. Adelino Amaro da Costa aprox. 120
1	1	131018 A16a 06	Passagem de Peões - RECOLOCADO	Av. Engr. Adelino Amaro da Costa	Rebordosa	28-04-2018	74x74	13-06-2018	Meneses	Na Avenida Engr. Adelino Amaro da Costa, após entrar
1	1	131018 A16a 07	Passagem de Peões	Rua de S. Miquel	Rebordosa	a aprovar				Na Rua de S. Miquel, a aproximadamente 30m após entrarem
1	1	131018 A16a 08	Passagem de Peões - RETIRADO!	Av. Bombeiros Voluntários	Rebordosa	a aprovar				Na Av. dos Bombeiros Voluntários aproximadamente 10m
1	1	131018 A16a 09	Passagem de Peões - RETIRADO!	Av. Bombeiros Voluntários	Rebordosa	a aprovar				Na Av. dos Bombeiros Voluntários aproximadamente 10m
1	1	131018 A16a 10	Passagem de Peões	Avenida Bombeiros Voluntários	Rebordosa	28-09-2015	62x62	21-11-2014	Meneses	Na Av. dos Bombeiros Voluntários, após entroncamento
1	1	131018 A16a 11	Passagem de Peões	Avenida Bombeiros Voluntários	Rebordosa	28-09-2015	62x62	21-11-2014	Meneses	Na Av. dos Bombeiros Voluntários, 150m antes do entroncamento

1	1	131018 B2 25	STOP Paramem Obrigatória	Rua de Abolim	Rebordosa	22-02-2003		No final da Rua de Abolim, no entroncamento com a R
1	1	131018 B2 26	STOP Paramem Obrigatória	Rua do Estreito Velha	Rebordosa	22-02-2003		No final da Rua do Estreito Velha, no entroncamento com a R
1	1	131018 B2 27	STOP Paramem Obrigatória	Rua da Ribeirinha	Rebordosa	22-02-2003		No final da Rua da Ribeirinha, no entroncamento com a R
1	1	131018 B2 28	STOP Paramem Obrigatória	Travessa de Nabalois	Rebordosa	25-06-2011	62x62	Meneses
1	1	131018 B2 29	STOP Paramem Obrigatória	Travessa de Nabalois	Rebordosa	25-06-2011	62x62	Meneses
1	1	131018 B2 30	STOP Paramem Obrigatória	Rua Nossa Sra da Conceição	Rebordosa	25-06-2011	62x62	Meneses
1	1	131018 B2 31	STOP Paramem Obrigatória	Rua do Costumeiro (Alteração de denominação da via)	Rebordosa	25-06-2011	62x62	Meneses
1	1	131018 B2 32	STOP Paramem Obrigatória	Rua da Corinha	Rebordosa	25-06-2011	62x62	Meneses
1	1	131018 B2 33	STOP Paramem Obrigatória	Rua da Corinha	Rebordosa	25-06-2011	62x62	Meneses
1	1	131018 B2 34	STOP Paramem Obrigatória	Av. Zona Industrial	Rebordosa	22-02-2003	62x62	Meneses
1	1	131018 B2 35	STOP Paramem Obrigatória	Rua do Carmo de Tiro	Rebordosa	22-02-2003	62x62	Meneses
1	1	131018 B2 36	STOP Paramem Obrigatória	Avenida Nova do Corno	Rebordosa	22-02-2003	62x62	Meneses
1	1	131018 B2 37	STOP Paramem Obrigatória	Rua do Corno	Rebordosa	22-02-2003	62x62	Meneses
1	1	131018 B2 38	STOP Paramem Obrigatória	Rua da Quinta de Baixo	Rebordosa	22-02-2003	62x62	Meneses
1	1	131018 B2 39	STOP Paramem Obrigatória	Travessa de Quintão	Rebordosa	22-02-2003	62x62	Meneses
1	1	131018 B2 40	STOP Paramem Obrigatória	Rua de Quintão	Rebordosa	22-02-2003		
1	1	131018 B2 41	STOP Paramem Obrigatória	Rua do Terreiro	Rebordosa	22-02-2003		
1	1	131018 B2 42	STOP Paramem Obrigatória	Rua de Quintão	Rebordosa	25-02-2012	62x62	Meneses
1	1	131018 B2 43	STOP Paramem Obrigatória	Rua Escola da Quinta	Rebordosa	22-02-2003		
1	1	131018 B2 44	STOP Paramem Obrigatória	Ramoa da Quinta	Rebordosa	22-02-2003		
1	1	131018 B2 45	STOP Paramem Obrigatória	Rua da Calçada	Rebordosa	22-02-2003		
1	1	131018 B2 46	STOP Paramem Obrigatória	Rua João Paulo II	Rebordosa	22-02-2003	62x62	Meneses
1	1	131018 B2 47	STOP Paramem Obrigatória	Rua do Terreiro	Rebordosa	22-02-2003		
1	1	131018 B2 48	STOP Paramem Obrigatória	Rua da Carvalha	Rebordosa	22-02-2003	62x62	Meneses
1	1	131018 B2 49	STOP Paramem Obrigatória	Rua de Quintão	Rebordosa	29-09-2015		
1	1	131018 B2 50	STOP Paramem Obrigatória	Rua Fontes da Travessa	Rebordosa	22-02-2003		
1	1	131018 B2 51	STOP Paramem Obrigatória	Travessa de S. Marcos	Rebordosa	25-02-2012	62x62	Meneses
1	1	131018 B2 52	STOP Paramem Obrigatória	Ramoa Pendorâmica	Rebordosa	a aprovar		
1	1	131018 B2 53	STOP Paramem Obrigatória	Travessa da Quinta	Rebordosa	a aprovar		
1	1	131018 B2 54	STOP Paramem Obrigatória	Praveia da Laje	Rebordosa	22-02-2003		
1	1	131018 B2 55	STOP Paramem Obrigatória	Rua de Passos	Rebordosa	22-02-2003		
1	1	131018 B2 56	STOP Paramem Obrigatória	Rua de Passos	Rebordosa	22-02-2003		
1	1	131018 B2 57	STOP Paramem Obrigatória	Rua de Passos	Rebordosa	22-02-2003		
1	1	131018 B2 58	STOP Paramem Obrigatória	Pátio de Santa Luzia	Rebordosa	22-02-2003		
1	1	131018 B2 59	STOP Paramem Obrigatória	Rua Escola da Laje	Rebordosa	22-02-2003		
1	1	131018 B2 60	STOP Paramem Obrigatória	Rua Prof. Alberto Ramal	Rebordosa	22-02-2003		
1	1	131018 B2 61	STOP Paramem Obrigatória	Avenida de Santa Luzia	Rebordosa	25-06-2011	62x62	Meneses
1	1	131018 B2 62	STOP Paramem Obrigatória	Rua da Corinha	Rebordosa	22-02-2003		
1	1	131018 B2 63	STOP Paramem Obrigatória	Rua de Pedreira	Rebordosa	22-02-2003		
1	1	131018 B2 64	STOP Paramem Obrigatória	Travessa da Pedreira	Rebordosa	22-02-2003		
1	1	131018 B2 65	STOP Paramem Obrigatória	Rua da Pedreira	Rebordosa	22-02-2003		
1	1	131018 B2 66	STOP Paramem Obrigatória	Ramoa do Outeiro	Rebordosa	25-02-2012	62x62	Meneses
1	1	131018 B2 67	STOP Paramem Obrigatória	Rua do Pinheiro	Rebordosa	25-02-2012	62x62	Meneses
1	1	131018 B2 68	STOP Paramem Obrigatória	Rua do Pinheiro	Rebordosa	22-02-2003		
1	1	131018 B2 69	STOP Paramem Obrigatória	Rua de Flores	Rebordosa	22-02-2003		
1	1	131018 B2 70	STOP Paramem Obrigatória	Rua da Quinta	Rebordosa	22-02-2003		
1	1	131018 B2 71	STOP Paramem Obrigatória	Rua Centro do Alardo	Rebordosa	22-02-2003		
1	1	131018 B2 72	STOP Paramem Obrigatória	Travessa da Aldeia Nova	Rebordosa	22-02-2003		
1	1	131018 B2 73	STOP Paramem Obrigatória	Rua Luís de Camões	Rebordosa	22-02-2003		
1	1	131018 B2 74	STOP Paramem Obrigatória	Rua do Alardo	Rebordosa	22-02-2003		
1	1	131018 B2 75	STOP Paramem Obrigatória	Pátio do Alardo	Rebordosa	22-02-2003		
1	1	131018 B2 76	STOP Paramem Obrigatória	Travessa Central da Serninha	Rebordosa	22-02-2003	62x62	Meneses
1	1	131018 B2 77	STOP Paramem Obrigatória	Travessa de Santo Inácio	Rebordosa	22-02-2003	62x62	Meneses
1	1	131018 B2 78	STOP Paramem Obrigatória	Travessa de Vaszinho	Rebordosa	a aprovar		
1	1	131018 B2 79	STOP Paramem Obrigatória	Travessa Nova do Muro	Rebordosa	a aprovar		
1	1	131018 B2 80	STOP Paramem Obrigatória	Rua Joaquim F. Seabra	Rebordosa	a aprovar		
1	1	131018 B2 81	STOP Paramem Obrigatória	Rua Joaquim F. Seabra	Rebordosa	a aprovar		
1	1	131018 B2 82	STOP Paramem Obrigatória	Rua Joaquim F. Seabra	Rebordosa	a aprovar		
1	1	131018 B2 83	STOP Paramem Obrigatória	Rua Alexandre Teja	Rebordosa	a aprovar		
1	1	131018 B2 84	STOP Paramem Obrigatória	Rua Alexandre Teja	Rebordosa	a aprovar		
1	1	131018 B2 85	STOP Paramem Obrigatória	Rua Elias Ferreira Antas	Rebordosa	a aprovar		
1	1	131018 B2 86	STOP Paramem Obrigatória	Rua do Muro	Rebordosa	22-02-2003		
1	1	131018 B2 87	STOP Paramem Obrigatória	Travessa de Costa Cavade	Rebordosa	22-02-2003		
1	1	131018 B2 88	STOP Paramem Obrigatória	Rua de Monte Alto	Rebordosa	22-02-2003		
1	1	131018 B2 89	STOP Paramem Obrigatória	Rua das Cruzes	Rebordosa	22-02-2003		
1	1	131018 B2 90	STOP Paramem Obrigatória	Rua da Urbanização	Rebordosa	22-02-2003		
1	1	131018 B2 91	STOP Paramem Obrigatória	Avenida das Fontainhas	Rebordosa	22-02-2003		
1	1	131018 B2 92	STOP Paramem Obrigatória	Rua Alto do Facho	Rebordosa	22-02-2003		
1	1	131018 B2 93	STOP Paramem Obrigatória	Rua do Coculido	Rebordosa	22-02-2003	62-62	Meneses
1	1	131018 B2 94	STOP Paramem Obrigatória	Travessa do Mestre	Rebordosa	a aprovar		
1	1	131018 B2 95	STOP Paramem Obrigatória	Rua dos Carvalhos do Cabo	Rebordosa	22-02-2003		
1	1	131018 B2 96	STOP Paramem Obrigatória	Rua de Azevedo	Rebordosa	22-02-2003		
1	1	131018 B2 97	STOP Paramem Obrigatória	Rua de Agre	Rebordosa	22-02-2003		
1	1	131018 B2 98	STOP Paramem Obrigatória	Rua de Midos	Rebordosa	22-02-2003	62x62	Meneses
1	1	131018 B2 99	STOP Paramem Obrigatória	Rua de Midos	Rebordosa	22-02-2003	62x62	Meneses
1	1	131018 B2 100	STOP Paramem Obrigatória	Travessa dos Carvalhos do Cabo	Rebordosa	a aprovar		
1	1	131018 B2 101	STOP Paramem Obrigatória	Rua da Pedreira	Rebordosa	a aprovar		
1	1	131018 B2 102	STOP Paramem Obrigatória	Rua de Corinha	Rebordosa	a aprovar		

1	1	131018 C1_34	Sentido Proibido	Rua do Capelo	Rebordosa	22-02-2003			Na Rua do Capelo, após cruzamento pelo lado direito
1	1	131018 C1_35	Sentido Proibido	Rua do Capelo	Rebordosa	22-02-2003			Na Rua do Capelo, após cruzamento pelo lado direito
1	1	131018 C1_36	Sentido Proibido	Rua São Tiago	Rebordosa	22-02-2003		colocado	Na Rua São Tiago, no entroncamento com a Praça de
1	1	131018 C1_37	Sentido Proibido	Rua São Tiago	Rebordosa	22-02-2003		colocado	Na Rua São Tiago, no entroncamento com a Praça de
1	1	131018 C1_38	Sentido Proibido	Travessa de Abolim	Rebordosa	a aprovar			No final da Travessa de Abolim, no entroncamento com
1	1	131018 C1_39	Sentido Proibido	Travessa de Abolim	Rebordosa	a aprovar			Na Travessa de Abolim, no entroncamento com a Avai
1	1	131018 C1_40	Sentido Proibido	Praceta 25 de Abril	Rebordosa	22-02-2003			Na Praceta 25 de Abril, aprox. 18m após entroncament
1	1	131018 C1_41	Sentido Proibido	Praceta 25 de Abril	Rebordosa	22-02-2003			Na Praceta 25 de Abril, aprox. 18m após entroncament
1	1	131018 C1_42	Sentido Proibido	Rua de Trás	Rebordosa	22-02-2003			Na Rua de Trás, no entroncamento com a Rua
1	1	131018 C1_43	Sentido Proibido	Avenida Bombeiros Voluntários	Rebordosa	a aprovar			Na Av dos Bombeiros Voluntários, após entroncament
1	1	131018 C1_44	Sentido Proibido	Avenida S. Miguel	Rebordosa	a aprovar			No início da Av. S. Miguel, após entroncamento com a
1	1	131018 C1_45	Sentido Proibido	Avenida Bombeiros Voluntários	Rebordosa	a aprovar			Na Av dos Bombeiros Voluntários, após entroncament
1	1	131018 C1_46	Sentido Proibido	Rua do Penedo Pinto	Rebordosa	a aprovar			No início da Rua do Penedo Pinto, lado esquerdo de
1	1	131018 C2_01	Trânsito proibido	Rua Cooperativa A CELER	Rebordosa	28-04-2018	7x7,2	21-09-2018	Menesses
1	1	131018 C3b_01	Trânsito Proibido a Automóveis Pesados	Rua de Canceles	Rebordosa	16-07-2007			No início da Rua de Canceles, após entroncamento co
1	1	131018 C3b_02	Trânsito Proibido a Automóveis Pesados	Rua da Escola Secundária	Rebordosa	16-07-2007			No início da Rua da Escola Secundária, após cruzam
1	1	131018 C3b_03	Trânsito Proibido a Automóveis Pesados	Rua de Filo de Baixo	Rebordosa	16-07-2007			No início da Rua de Filo de Baixo, após entroncament
1	1	131018 C3b_04	Trânsito Proibido a Automóveis Pesados	Rua de Filo de Baixo	Rebordosa	16-07-2007			Na Rua de Filo de Baixo 400 metros após entroncament
1	1	131018 C3b_05	Trânsito Proibido a Automóveis Pesados	Rua de Filo de Baixo	Rebordosa	16-07-2007			Na Rua de Filo de Baixo antes da Ponte, no limite da l
1	1	131018 C3b_06	Trânsito Proibido a Automóveis Pesados	Rua Padre José Oliveira Mendes	Rebordosa	a aprovar	62x62	30-10-2007	Menesses
1	1	131018 C3b_07	Trânsito Proibido a Automóveis Pesados	Avenida Dr. António Ramalho	Rebordosa	a aprovar	62x62	30-10-2007	Menesses
1	1	131018 C3b_08	Trânsito Proibido a Automóveis Pesados	Praça da Comunidade	Rebordosa	a aprovar	62x62	30-10-2007	Menesses
1	1	131018 C3b_09	Trânsito Proibido a Automóveis Pesados	Praça da Comunidade	Rebordosa	a aprovar	62x62	30-10-2007	Menesses
1	1	131018 C3b_10	Trânsito proibido a Automóveis Pesados	Largo da Livracao	Rebordosa	28-09-2015	62x62	30-04-2013	Menesses
1	1	131018 C3b_11	Trânsito proibido a Automóveis Pesados	Rua da Quinta	Rebordosa	28-09-2015	62x62		Na Rua da Quinta, aproximadamente 120m antes do l
1	1	131018 C3b_12	Trânsito proibido a Automóveis Pesados - a 200m	Rua da Quinta	Rebordosa	28-09-2015	62x62		Na Rua da Quinta, após entroncamento com a Praçal
1	1	131018 C3b_13	Trânsito proibido a Automóveis Pesados - a 200m	Rua da Quinta	Rebordosa	28-09-2015	62x62		Na Rua da Quinta, após entroncamento com a Praçal
1	1	131018 C3b_14	Trânsito proibido a Automóveis Pesados - a 350m	Rua da Quinta	Rebordosa	15-12-2016	62x62		Na Rua da Quinta, após entroncamento pelo lado esq
1	1	131018 C3b_15	Trânsito proibido a Automóveis Pesados	Rua de Sobre Vale	Rebordosa	28-08-2018	70x70	21-08-2018	Menesses
1	1	131018 C3b_16	Trânsito proibido a Automóveis Pesados	Rua de Sobre Vale	Rebordosa	a aprovar			No início da Rua de Sobre Vale, a aproximadamente 1
1	1	131018 C3b_17	Trânsito proibido a Automóveis Pesados	Rua de Quintão	Rebordosa	a aprovar			No início da Rua de Quintão, após entroncamento cor
1	1	130118 C3b_01	Trânsito proibido a veículos com reboque de dois ou mais eixos	Rua do Mastro	Rebordosa	26-02-2018	70x70		Menesses
1	1	130118 C3b_02	Trânsito proibido a veículos com reboque de dois ou mais eixos	Praceta 25 de Abril	Rebordosa	26-02-2018	70x70	28-05-2018	Menesses
1	1	130118 C3b_03	Trânsito proibido a veículos com reboque de dois ou mais eixos	Largo de Vales	Rebordosa	26-02-2018	70x70	28-05-2018	Menesses
1	1	130118 C3b_04	Trânsito proibido a veículos com reboque de dois ou mais eixos	Largo de Vales	Rebordosa	26-02-2018	70x70	28-05-2018	Menesses
1	1	130118 C3b_05	Trânsito proibido a veículos com reboque de dois ou mais eixos	Rua de Monte Alto	Rebordosa	26-02-2018	70x70	28-05-2018	Menesses
1	1	131018 C8_01	Trânsito proibido a veículos de largura superior a 2,00m	Rua de Baldões	Rebordosa	15-12-2016	62x62	13-03-2017	Menesses
1	1	131018 C8_02	Trânsito proibido a veículos de largura superior a 2,00m	Rua de Baldões	Rebordosa	15-12-2016	62x62	13-03-2017	Menesses
1	1	131018 C8_03	Trânsito proibido a veículos de largura superior a 2,00m	Rua de Baldões	Rebordosa	15-12-2016	62x62	13-03-2017	Menesses
1	1	131018 C11a_01	Proibido virar à direita	Rua do Muro	Rebordosa	a aprovar			No final da Rua do Muro, no cruzamento com a Rua d
1	1	131018 C11b_02	Proibido virar à esquerda	Rua da Cortegada	Rebordosa	28-09-2015	62x62	15-12-2015	Na Rua da Cortegada, a aprox. 70m do entroncament
1	1	131018 C11b_01	Proibido virar à esquerda	Avenida Central da Portela	Rebordosa	06-03-2010		colocado	Na Avenida Central da Portela, no entroncamento com
1	1	131018 C11b_02	Proibido virar à esquerda	Travessa do Penedo	Rebordosa	a aprovar			No final da Travessa do Penedo, no cruzamento com
1	1	131018 C11b_03	Proibido virar à esquerda (PESADOS)	Rua da Cortegada	Rebordosa	28-09-2015	62x62	15-12-2015	Na Rua da Cortegada, após entroncamento pelo lado
1	1	131018 C11b_04	Proibido virar à esquerda	Avenida Dr. Francisco Sá Carneiro	Rebordosa	22-02-2003			Na Avenida Dr. Francisco Sá Carneiro, no final da placa trian
1	1	131018 C11b_05	Proibido virar à esquerda	Rua São Tiago	Rebordosa	22-02-2003			Na Rua São Tiago, aprox. 50m antes do entroncamento pelo
1	1	131018 C20c_01	Fim da proibição de ultrapassar	Avenida dos Bombeiros Voluntários	Rebordosa	a aprovar			Na Avenida dos Bombeiros Voluntários, após entroncament
1	1	131018 C12_01	Proibição de Inverter a Marcha - RETRÁDOR	Av. dos Bombeiros Voluntários	Rebordosa	a aprovar			Na Av. dos Bombeiros Voluntários antes do entroncament
1	1	131018 C13_01	Proibição de Exceder a Velocidade Máxima de 40 Km/h	Via Rota dos Móveis	Rebordosa	a aprovar			Na Via Rota dos Móveis aproximadamente 150m ante
1	1	131018 C13_02	Proibição de Exceder a Velocidade Máxima de 40 Km/h	Via Rota dos Móveis	Rebordosa	a aprovar			Na Via Rota dos Móveis aproximadamente 150m ante
1	1	131018 C13_03	Proibição de Exceder a Velocidade Máxima de 30 Km/h	Rua de Lavandreira	Rebordosa	22-02-2003		12-08-2009	Menesses
1	1	131018 C13_04	Proibição de Exceder a Velocidade Máxima de 30 Km/h	Rua de Lavandreira	Rebordosa	22-02-2003		12-08-2009	Menesses
1	1	131018 C13_05	Proibição de Exceder a Velocidade Máxima de 30 Km/h	Rua de Suida	Rebordosa	22-02-2003		12-08-2009	Menesses
1	1	131018 C13_06	Proibição de Exceder a Velocidade Máxima de 30 Km/h	Rua de Suida	Rebordosa	22-02-2003		12-08-2009	Menesses
1	1	131018 C13_07	Proibição de Exceder a Velocidade Máxima de 30 Km/h	Rua de S. Miguel	Rebordosa	22-02-2003		12-08-2009	Menesses
1	1	131018 C13_08	Proibição de Exceder a Velocidade Máxima de 30 Km/h	Rua de S. Miguel	Rebordosa	22-02-2003		12-08-2009	Menesses
1	1	131018 C13_09	Proibição de Exceder a Velocidade Máxima de 30 Km/h	Rua da Escola Secundária	Rebordosa	a aprovar			Na Rua de S. Miguel aproximadamente 80 m antes d
1	1	131018 C13_10	Proibição de Exceder a Velocidade Máxima de 30 Km/h	Rua da Escola Secundária	Rebordosa	a aprovar			Na Rua de S. Miguel aproximadamente 80 m antes d
1	1	131018 C13_11	Proibição de Exceder a Velocidade Máxima de 30 Km/h	Av. Eng. Adelino Amaro da Costa	Rebordosa	26-02-2011	62x62	12-12-2012	Menesses
1	1	131018 C13_12	Proibição de Exceder a Velocidade Máxima de 30 Km/h	Av. Eng. Adelino Amaro da Costa	Rebordosa	28-04-2018	74x74	13-06-2018	Menesses
1	1	131018 C13_13	Proibição de Exceder a Velocidade Máxima de 30 Km/h	Av S Miguel	Rebordosa	a aprovar			Na Av S Miguel, 60m antes do entroncamento com a /
1	1	131018 C13_14	Proibição de Exceder a Velocidade Máxima de 30 Km/h	Rua de S Miguel	Rebordosa	a aprovar			Na Rua de S Miguel, aproximadamente 50m antes do
1	1	131018 C13_15	Proibição de Exceder a Velocidade Máxima de 30 Km/h	Rua de S Miguel	Rebordosa	a aprovar			Na Rua de S Miguel aproximadamente 10 m após ent
1	1	131018 C13_16	Proibição de Exceder a Velocidade Máxima de 30 Km/h	Av Bombeiros Voluntários	Rebordosa	a aprovar			Na Av dos Bombeiros Voluntários aproximadamente

1	1	131018 C13 44	Proibição de Exceder a Velocidade Máxima de 40 Km/h	Via de acesso designada como REZ	Rebordosa	a aprovar				Na via de acesso designada como REZ, a aproximadamente
1	1	131018 C14a 01		Via Rota dos Móveis	Rebordosa	a aprovar				Na Via Rota dos Móveis aproximadamente 150m ante
1	1	131018 C14a 02		Via Rota dos Móveis	Rebordosa	a aprovar				Na Via Rota dos Móveis
1	1	131018 C14a 03	Proibição de Ultrapassar	Via Rota dos Móveis	Rebordosa	a aprovar				Na Via Rota dos Móveis
1	1	131018 C14a 04	Proibição de Ultrapassar	Via Rota dos Móveis	Rebordosa	a aprovar				Na Via Rota dos Móveis
1	1	131018 C14a 05	Proibição de Ultrapassar	Via Rota dos Móveis	Rebordosa	a aprovar				Na Via Rota dos Móveis
1	1	131018 C14a 06	Proibição de Ultrapassar	Via Rota dos Móveis	Rebordosa	a aprovar				Na Via Rota dos Móveis
1	1	131018 C14a 07	Proibição de Ultrapassar	Via Rota dos Móveis	Rebordosa	a aprovar				Na Via Rota dos Móveis
1	1	131018 C14a 08	Proibição de Ultrapassar	Via Rota dos Móveis	Rebordosa	a aprovar				Na Via Rota dos Móveis
1	1	131018 C14a 09	Proibição de Ultrapassar	Via Rota dos Móveis	Rebordosa	a aprovar				Na Via Rota dos Móveis aproximadamente 55m antes
1	1	131018 C14a 10	Proibição de Ultrapassar	Via Rota dos Móveis	Rebordosa	a aprovar				Na Avenida dos Bombeiros Voluntários aprox. 10m após en
1	1	131018 C14a 11	Proibição de Ultrapassar	Avenida dos Bombeiros Voluntários	Rebordosa	a aprovar				Na Avenida dos Bombeiros Voluntários, após entroncament
1	1	131018 C14a 12	Proibição de Ultrapassar	Avenida dos Bombeiros Voluntários	Rebordosa	a aprovar				Na Avenida dos Bombeiros Voluntários, após entroncament
1	1	131018 C14a 13	Proibição de Ultrapassar	Avenida dos Bombeiros Voluntários	Rebordosa	a aprovar				Na Avenida dos Bombeiros Voluntários, após entroncament
1	1	131018 C14a 14	Proibição de Ultrapassar	Avenida dos Bombeiros Voluntários	Rebordosa	a aprovar				Na Avenida dos Bombeiros Voluntários, após entroncament
1	1	131018 C14a 15	Proibição de Ultrapassar	Avenida dos Bombeiros Voluntários	Rebordosa	a aprovar				Na Avenida dos Bombeiros Voluntários, após entroncament
1	1	131018 C14a 16	Proibição de Ultrapassar	Avenida Eng.º Adelino Amaro da Costa	Rebordosa	22-02-2003				Na Avenida Eng.º Adelino Amaro da Costa, após entrc
1	1	131018 C14a 17	Proibição de Ultrapassar	Avenida Eng.º Adelino Amaro da Costa	Rebordosa	22-02-2003				Na Avenida Eng.º Adelino Amaro da Costa, após entrc
1	1	131018 C15 01	Proibição de Estacionar	Rua de Abóim	Rebordosa	a aprovar				Na Rua de Abóim, no prolongamento do entroncament
1	1	131018 C15 02	Proibição de Estacionar	Rua de Abóim	Rebordosa	a aprovar				Na Rua de Abóim, 50m após entroncamento pelo lad
1	1	131018 C15 03	Proibição de Estacionar	Rua de Santa Luzia	Rebordosa	a aprovar				Na Rua de Santa Luzia, após entroncamento pelo lad
1	1	131018 C15 04	Proibição de Estacionar	Travessa do Penedo	Rebordosa	a aprovar				No início da Travessa do Penedo, após cruzamento G
1	1	131018 C15 05	Proibição de Estacionar	Avenida dos Bombeiros Voluntários	Rebordosa	a aprovar				Na Avenida dos Bombeiros Voluntários, após entroncament
1	1	131018 C15 06	Proibição de Estacionar	Avenida dos Bombeiros Voluntários	Rebordosa	a aprovar				Na Avenida dos Bombeiros Voluntários, após entroncament
1	1	131018 C15 07	Proibição de Estacionar	Avenida dos Bombeiros Voluntários	Rebordosa	22-06-2013				Na Avenida dos Bombeiros Voluntários, após entroncament
1	1	131018 C15 08	Proibição de Estacionar	Praceta 25 de Abril	Rebordosa	a aprovar				Na Praceta 25 de Abril aprox. 20m antes do entroncament
1	1	131018 C15 09	Proibição de Estacionar	Rua da Escola Secundária	Rebordosa	a aprovar				Na Rua da Escola Secundária, a aprox. 30m do entroncament
1	1	131018 C15 10	Proibição de Estacionar	Rua de Filo de Baixo	Rebordosa	a aprovar				Na Rua de Filo de Baixo, lado direito, a aprox. 150m d
1	1	131018 C15 11	Proibição de Estacionar	Rua São Tiago	Rebordosa	28-09-2015				Na Rua São Tiago, aprox. 50m antes do entroncamento pelo
1	1	131018 C15 12	Proibição de Estacionar	Avenida Bombeiros Voluntários	Rebordosa	22-02-2003				Na Av. dos Bombeiros Voluntários, após entroncament
1	1	131018 C15 13	Proibição de Estacionar	Avenida dos Bombeiros Voluntários	Rebordosa	22-02-2003				Na Avenida dos Bombeiros Voluntários, após entroncament
1	1	131018 C15 14	Proibição de Estacionar	Avenida dos Bombeiros Voluntários	Rebordosa	a aprovar				Na Avenida dos Bombeiros Voluntários, após entroncament
1	1	131018 C15 15	Proibição de Estacionar	Avenida Engenheiro Adelino Amaro da Costa	Rebordosa	a aprovar				Na Avenida Engenheiro Adelino Amaro da Costa, após entroncament
1	1	131018 C15 16	Proibição de Estacionar	Avenida Engenheiro Adelino Amaro da Costa	Rebordosa	22-02-2003				Na Avenida Engenheiro Adelino Amaro da Costa, após entrc
1	1	131018 C15 17	Proibição de Estacionar	Avenida Engenheiro Adelino Amaro da Costa	Rebordosa	22-02-2003				Na Avenida Engenheiro Adelino Amaro da Costa, após entrc
1	1	131018 C15 18	Proibição de Estacionar	Rua de Trás da Candieira	Rebordosa	15-12-2018				Na Rua de Trás da Candieira, aproximadamente 15 m
1	1	131018 C15 19	Proibição de Estacionar	Rua de Trás da Candieira	Rebordosa	15-12-2018				Na Rua de Trás da Candieira, aproximadamente 15 m
1	1	131018 C16 01	Proibição de Parar e estacionar	Avenida Bombeiros Voluntários	Rebordosa	28-09-2015				Na Avenida Bombeiros Voluntários, aprox 60m após
1	1	131018 C16 02	Proibição de Parar e estacionar	Avenida Bombeiros Voluntários	Rebordosa	a aprovar				Na Avenida Bombeiros Voluntários, a aprox. 30m do e
1	1	131018 C20c 01	Fim da Proibição de Ultrapassar	Via Rota dos Móveis	Rebordosa	aprovado				Na Via Rota dos Móveis aproximadamente 160 m após
1	1	131018 C20c 02	Fim da Proibição de Ultrapassar	Via Rota dos Móveis	Rebordosa	aprovado				Na Via Rota dos Móveis
1	1	131018 C20c 03	Fim da Proibição de Ultrapassar	Via Rota dos Móveis	Rebordosa	aprovado				Na Via Rota dos Móveis
1	1	131018 C20c 04	Fim da Proibição de Ultrapassar	Via Rota dos Móveis	Rebordosa	aprovado				Na Via Rota dos Móveis
1	1	131018 C20c 05	Fim da Proibição de Ultrapassar	Via Rota dos Móveis	Rebordosa	aprovado				Na Via Rota dos Móveis
1	1	131018 C20c 06	Fim da Proibição de Ultrapassar	Via Rota dos Móveis	Rebordosa	aprovado				Na Via Rota dos Móveis
1	1	131018 C20c 07	Fim da Proibição de Ultrapassar	Via Rota dos Móveis	Rebordosa	aprovado				Na Via Rota dos Móveis
1	1	131018 C20c 08	Fim da Proibição de Ultrapassar	Via Rota dos Móveis	Rebordosa	aprovado				Na Via Rota dos Móveis
1	1	131018 C20c 09	Fim da Proibição de Ultrapassar	Via Rota dos Móveis	Rebordosa	aprovado				Na Via Rota dos Móveis
1	1	131018 C20c 10	Fim da Proibição de Ultrapassar	Via Rota dos Móveis	Rebordosa	aprovado				Na Via Rota dos Móveis aproximadamente 55m após
1	1	131018 C20c 11	Fim da Proibição de Ultrapassar	Avenida Eng.º Adelino Amaro da Costa	Rebordosa	22-02-2003				Na Avenida Engenheiro Adelino Amaro da Costa, após entrc
1	1	131018 C20c 12	Fim da Proibição de Ultrapassar	Avenida Eng.º Adelino Amaro da Costa	Rebordosa	22-02-2003				Na Avenida Eng.º Adelino Amaro da Costa, aprox. 40
1	1	131018 D1a 01	Sentido Obrigatório à Direita	Travessa de S. Marcos	Rebordosa	a aprovar				No final da Travessa de S. Marcos, no entroncament
1	1	131018 D1a 02	Sentido Obrigatório à Direita	Rua Amélia de S. Martinho	Rebordosa	a aprovar				No final da Rua Amélia de S. Martinho, no entroncament
1	1	131018 D1a 03	Sentido Obrigatório à Direita	Rua de S. Martinho	Rebordosa	a aprovar				No final da Rua de S. Martinho, no entroncamento cor
1	1	131018 D1a 04	Sentido Obrigatório à Direita	Rua das Cabaneiras	Rebordosa	08-03-2009				Na Rua das Cabaneiras, no prolongamento da Rua L
1	1	131018 D1a 05	Sentido Obrigatório à Direita	Travessa de Abóim	Rebordosa	22-02-2003				No início da Travessa de Abóim, após entroncament
1	1	131018 D1a 06	Sentido Obrigatório à Direita	Rua de Abóim	Rebordosa	a aprovar				Na Rua de Abóim, no prolongamento do entroncament
1	1	131018 D1a 07	Sentido Obrigatório à Direita	Travessa do Pelame	Rebordosa	a aprovar				No final da Travessa do Pelame, no entroncamento c
1	1	131018 D1a 08	Sentido Obrigatório à Direita	Rotunda de Cabine	Rebordosa	28-09-2015				Na Rotunda de Cabine, no prolongamento da Avenida
1	1	131018 D1a 09	Sentido Obrigatório à Direita	Rotunda de Cabine	Rebordosa	28-09-2015				Na Rotunda de Cabine, no prolongamento da Avenida
1	1	131018 D1a 10	Sentido Obrigatório à Direita	Rotunda de Cabine	Rebordosa	28-09-2015				Na Rotunda de Cabine, no prolongamento da Avenida
1	1	131018 D1a 11	Sentido Obrigatório à Direita	Rua do Fogo Velho	Rebordosa	a aprovar				No final da Rua do Fogo Velho, no entroncamento cor
1	1	131018 D1a 12	Sentido Obrigatório à Direita	Rotunda do Mestre	Rebordosa	a aprovar				Na Rotunda do Mestre, no prolongamento do entronc
1	1	131018 D1a 13	Sentido Obrigatório à Direita	Rotunda do Mestre	Rebordosa	a aprovar				Na Rotunda do Mestre, no prolongamento do entronc
1	1	131018 D1a 14	Sentido Obrigatório à Direita	Rotunda do Mestre	Rebordosa	a aprovar				Na Rotunda do Mestre, no prolongamento do entronc
1	1	131018 D1a 15	Sentido Obrigatório à Direita	Rotunda do Mestre	Rebordosa	a aprovar				Na Rotunda do Mestre, no prolongamento do entronc

1	1	131018 D3a 01	Obrigação de Contornar Placa ou Obstáculo	Avenida São Miguel	Rebordosa	26-02-2011			No final da Avenida São Miguel após entroncamento com a Rua da Paróquia de São Miguel
1	1	131018 D3a 02	Obrigação de Contornar Placa ou Obstáculo - RETIRADO		Rebordosa	26-02-2011			
1	1	131018 D3a 03	Obrigação de Contornar Placa ou Obstáculo	Via Rota dos Móveis	Rebordosa	a aprovar			Na Via Rota dos Móveis, no cruzamento com a Rua da Paróquia de São Miguel após entroncamento com a Rua da Avenida Dr. Francisco Sá Carneiro
1	1	131018 D3a 04	Obrigação de Contornar Placa ou Obstáculo	Avenida Dr. Francisco Sá Carneiro	Rebordosa	06-03-2010	colocado		colocado
1	1	131018 D3a 05	Obrigação de Contornar Placa ou Obstáculo	Avenida Central da Portela	Rebordosa	06-03-2010	colocado		colocado
1	1	131018 D3a 06	Obrigação de Contornar Placa ou Obstáculo	Via Rota dos Móveis	Rebordosa	06-03-2010	colocado		colocado
1	1	131018 D3a 07	Obrigação de Contornar Placa ou Obstáculo	Avenida Central da Portela	Rebordosa	06-03-2010	colocado		colocado
1	1	131018 D3a 08	Obrigação de Contornar Placa ou Obstáculo - RETIRADO		Rebordosa	a aprovar			Na Avenida Dr. Francisco Sá Carneiro, no entroncamento com a Rua da Avenida Central da Portela
1	1	131018 D3a 09	Obrigação de Contornar Placa ou Obstáculo - RETIRADO		Rebordosa	a aprovar			Na Avenida Dr. Francisco Sá Carneiro, no entroncamento com a Rua da Avenida Central da Portela
1	1	131018 D3a 10	Obrigação de Contornar Placa ou Obstáculo	Avenida dos Bombeiros Voluntários	Rebordosa	25-02-2012	colocado		colocado
1	1	131018 D3a 11	Obrigação de Contornar Placa ou Obstáculo	Praceta da Cotegada	Rebordosa	25-02-2012	62x62	04-06-2012	Meneses
1	1	131018 D3a 12	Obrigação de Contornar Placa ou Obstáculo	Praceta da Cotegada	Rebordosa	25-02-2012	62x62	04-06-2012	Meneses
1	1	131018 D3a 13	Obrigação de Contornar Placa ou Obstáculo	Rua dos Carvalhos do Cabo	Rebordosa	22-02-2003			colocado
1	1	131018 D3a 14	Obrigação de Contornar Placa ou Obstáculo	Rua dos Carvalhos do Cabo	Rebordosa	22-02-2003			colocado
1	1	131018 D3a 15	Obrigação de Contornar Placa ou Obstáculo	Praceta da Cotegada?	Rebordosa	22-02-2003			colocado
1	1	131018 D3a 16	Obrigação de Contornar Placa ou Obstáculo	Avenida Bombeiros Voluntários	Rebordosa	28-09-2015			colocado
1	1	131018 D3a 17	Obrigação de Contornar Placa ou Obstáculo	Avenida Bombeiros Voluntários	Rebordosa	28-09-2015			colocado
1	1	131018 D3a 18	Obrigação de Contornar Placa ou Obstáculo	Rua do Marçeneiro	Rebordosa	28-09-2015			colocado
1	1	131018 D3a 19	Obrigação de Contornar Placa ou Obstáculo	Rua do Marçeneiro	Rebordosa	28-09-2015			colocado
1	1	131018 D3a 20	Obrigação de Contornar Placa ou Obstáculo	Rua do Marçeneiro	Rebordosa	28-09-2015			colocado
1	1	131018 D3a 21	Obrigação de Contornar Placa ou Obstáculo	Rua do Marçeneiro	Rebordosa	a aprovar			colocado
1	1	131018 D3a 22	Obrigação de Contornar Placa ou Obstáculo	Avenida Rebordosa Atlético Clube	Rebordosa	a aprovar			colocado
1	1	131018 D3a 23	Obrigação de Contornar Placa ou Obstáculo	Avenida Central da Portela	Rebordosa	23-11-2017			colocado
1	1	131018 D3a 24	Obrigação de Contornar Placa ou Obstáculo	Rua de Baldoias	Rebordosa	23-11-2017			colocado
1	1	131018 D3a 25	Obrigação de Contornar Placa ou Obstáculo	Avenida Dr. Francisco Sá Carneiro	Rebordosa	23-11-2017			colocado
1	1	131018 D3a 26	Obrigação de Contornar Placa ou Obstáculo	Rua Nova Via	Rebordosa	23-11-2017			colocado
1	1	131018 D3a 27	Obrigação de Contornar Placa ou Obstáculo	Rua Nova Via	Rebordosa	23-11-2017			colocado
1	1	131018 D3a 28	Obrigação de Contornar Placa ou Obstáculo	Praceta de Vales	Rebordosa	23-11-2017			colocado
1	1	131018 D3a 29	Obrigação de Contornar Placa ou Obstáculo	Avenida Dr. António Ranjel	Rebordosa	22-02-2003			colocado
1	1	131018 D3a 30	Obrigação de Contornar Placa ou Obstáculo	Avenida Dr. António Ranjel	Rebordosa	22-02-2003			colocado
1	1	131018 D3a 31	Obrigação de Contornar Placa ou Obstáculo	Travessa de Aboim	Rebordosa	23-02-2003			colocado
1	1	131018 D3a 32	Obrigação de Contornar Placa ou Obstáculo	Avenida Bombeiros Voluntários	Rebordosa	23-02-2003			colocado
1	1	131018 D3a 33	Obrigação de Contornar Placa ou Obstáculo	Praceta 25 de Abril	Rebordosa	22-02-2003			colocado
1	1	131018 D3a 34	Obrigação de Contornar Placa ou Obstáculo	Praceta 25 de Abril	Rebordosa	22-02-2003			colocado
1	1	131018 D3a 35	Obrigação de Contornar Placa ou Obstáculo	Praceta 25 de Abril	Rebordosa	22-02-2003			colocado
1	1	131018 D3a 36	Obrigação de Contornar Placa ou Obstáculo	Praceta da Comunidade	Rebordosa	22-02-2003			colocado
1	1	131018 D3a 37	Obrigação de Contornar Placa ou Obstáculo	Praceta da Comunidade	Rebordosa	22-02-2003			colocado
1	1	131018 D3a 38	Obrigação de Contornar Placa ou Obstáculo	Avenida do Monte de Azevedo	Rebordosa	22-02-2003			colocado
1	1	131018 D3a 39	Obrigação de Contornar Placa ou Obstáculo	Avenida do Monte de Azevedo	Rebordosa	22-02-2003			colocado
1	1	131018 D3a 40	Obrigação de Contornar Placa ou Obstáculo	Rua da Laje	Rebordosa	22-02-2003			colocado
1	1	131018 D3a 41	Obrigação de Contornar Placa ou Obstáculo	Rua da Laje	Rebordosa	22-02-2003			colocado
1	1	131018 D3a 42	Obrigação de Contornar Placa ou Obstáculo	Via de acesso designada como RE2	Rebordosa	a aprovar			colocado
1	1	131018 D3a 43	Obrigação de Contornar Placa ou Obstáculo	Via de acesso designada como RE2	Rebordosa	a aprovar			colocado
1	1	131018 D4 01	Rotunda	Via Rota dos Móveis	Rebordosa	a aprovar	06-03-2010		colocado
1	1	131018 D4 02	Rotunda	Avenida Zona Industrial	Rebordosa	a aprovar	06-03-2010		colocado
1	1	131018 D4 03	Rotunda	Via Rota dos Móveis	Rebordosa	a aprovar	06-03-2010		colocado
1	1	131018 D4 04	Rotunda - ANULADO	Rotunda designada como Z1	Rebordosa	a aprovar			colocado
1	1	131018 D4 05	Rotunda - ANULADO	Rotunda designada como Z1	Rebordosa	a aprovar			colocado
1	1	131018 D4 06	Rotunda - ANULADO	Rotunda designada como Z1	Rebordosa	a aprovar			colocado
1	1	131018 D4 07	Rotunda - ANULADO	Rotunda designada como Z1	Rebordosa	a aprovar			colocado
1	1	131018 D4 08	Rotunda - RETIRAR	Arriano, desil. G1 (Rotunda Castelo Madeira)	Rebordosa	a aprovar			colocado
1	1	131018 D4 09	Rotunda - RETIRAR	Rotunda designada como Y1	Rebordosa	a aprovar			colocado
1	1	131018 D4 10	Rotunda - RETIRAR	Rotunda designada como Y1	Rebordosa	a aprovar			colocado
1	1	131018 D4 11	Rotunda - RETIRAR	Rotunda designada como Y1	Rebordosa	a aprovar			colocado
1	1	131018 D4 12	Rotunda	Avenida Dr. Francisco Sá Carneiro	Rebordosa	04-03-2016			colocado
1	1	131018 D4 13	Rotunda	Via Rota dos Móveis	Rebordosa	06-03-2016			colocado
1	1	131018 D4 14	Rotunda	Avenida Central da Portela	Rebordosa	06-03-2016			colocado
1	1	131018 D4 15	Rotunda	Arruamento deslignado como Q3	Rebordosa	06-03-2010	62x62		colocado
1	1	131018 D4 16	Rotunda	Via Rota dos Móveis	Rebordosa	06-03-2010	62x62		colocado
1	1	131018 D4 17	Rotunda	Via Rota dos Móveis	Rebordosa	06-03-2010			colocado
1	1	131018 D4 18	Rotunda	Rotunda designada como X1	Rebordosa	a aprovar			colocado
1	1	131018 D4 19	Rotunda	Rotunda designada como X1	Rebordosa	a aprovar			colocado
1	1	131018 D4 20	Rotunda	Rotunda designada como X1	Rebordosa	a aprovar			colocado
1	1	131018 D4 21	Rotunda	Rotunda designada como X1	Rebordosa	a aprovar			colocado
1	1	131018 D4 22	Rotunda	Arriano deslignado como Q2	Rebordosa	06-03-2010	62x62	06-08-2015	colocado
1	1	131018 D4 23	Rotunda	Avenida Bombeiros Voluntários	Rebordosa	28-09-2015			colocado
1	1	131018 D4 24	Rotunda	Avenida Bombeiros Voluntários	Rebordosa	28-09-2015			colocado
1	1	131018 D4 25	Rotunda	Rua do Marçeneiro	Rebordosa	28-09-2015			colocado
1	1	131018 D4 26	Rotunda	Rua do Marçeneiro	Rebordosa	28-09-2015			colocado
1	1	131018 D4 27	Rotunda	Largo do Mestre	Rebordosa	a aprovar			colocado
1	1	131018 D4 28	Rotunda	Rua do Fôjo Velho	Rebordosa	a aprovar			colocado
1	1	131018 D4 29	Rotunda	Rua do Mestre	Rebordosa	a aprovar			colocado
1	1	131018 D4 30	Rotunda	Via de acesso designada como RE2	Rebordosa	a aprovar			colocado
1	1	131018 D4 31	Rotunda	Avenida dos Bombeiros Voluntários	Rebordosa	a aprovar			colocado
1	1	131018 D4 32	Rotunda	Avenida S. Miguel	Rebordosa	a aprovar			colocado
1	1	131018 D4 33	Rotunda	Avenida dos Bombeiros Voluntários	Rebordosa	a aprovar			colocado

1	0	131018	Modelo11d_15	Plano Ind. de Veículos transp. de distrito de deficientes	Enxada de Vales	Rebordosa	a aprovar	15x15	17-05-2019	Meneases	Na Praxa de Vales ultimo lugar de estacionamento anti
1	0	131018	Modelo11d_16	Plano Ind. de Veículos transp. de distrito de deficientes	Rua do Capelo	Rebordosa	a aprovar	15x15	17-05-2019	Meneases	Na Rua do Capelo, aproximadamente 65m após entro
1	0	131018	Modelo11d_17	Plano Ind. de Veículos transp. de distrito de deficientes	Rua do Capelo	Rebordosa	a aprovar	15x15	17-05-2019	Meneases	Na Rua do Capelo, aproximadamente 110m após entr
1	0	131018	Modelo11d_18	Plano Ind. de Veículos transp. de distrito de deficientes	Avenida Bombeiros Voluntários	Rebordosa	a aprovar				Na Av dos Bombeiros Voluntários, em frente à Junta c
1	0	131018	Modelo11e_01	Plano indicador para automóveis pesados de mercadorias	Rua da Cortesada	Rebordosa	15-12-2016				Na Rua da Cortesada, a aprox. 70m do entroncament
1	0	131018	Modelo11e_02	Plano indicador para automóveis pesados de mercadorias	Rua da Cortesada	Rebordosa	15-12-2016				Na Rua da Cortesada, após entroncamento pelo lado
1	0	131018	Modelo19a_01	Plano indicador de início ou fim de zona regulamentada	Avenida Dr. António Ramalhal	Rebordosa	28-04-2018	70x70	21-08-2018	Meneases	No início da Avenida Dr. António Ramalhal, após entr
1	0	131018	Modelo19a_02	Plano indicador de início ou fim de zona regulamentada	Avenida Dr. António Ramalhal	Rebordosa	28-04-2018	70x70	21-08-2018	Meneases	No início da Avenida Dr. António Ramalhal, após entr
1	0	131018	Modelo19a_03	Plano indicador de início ou fim de zona regulamentada	Rua Cooperativa A CELER	Rebordosa	28-04-2018	70x70	21-08-2018	Meneases	Na Avenida Dr. António Ramalhal, após entroncamento
1	0	131018	Modelo19a_04	Plano indicador de início ou fim de zona regulamentada	Rua de Sobre Vale	Rebordosa	28-04-2018	70x70	21-08-2018	Meneases	Na Rua Cooperativa A CELER, a aproximadamente 9
1	0	131018	Modelo19b_01	Plano indicador de início ou fim de zona regulamentada	Avenida Dr. António Ramalhal	Rebordosa	A Aprovar				Na Rua de Sobre Vale, a aproximadamente 75m do ei
1	1	131018	O6_01	Bala Direccional	Via Rota dos Móveis	Rebordosa	a aprovar				No início da Avenida Dr. António Ramalhal, após entr
1	1	131018	O6_02	Bala Direccional	Via Rota dos Móveis	Rebordosa	a aprovar				
1	1	131018	O6_03	Bala Direccional	Via Rota dos Móveis	Rebordosa	a aprovar				
1	1	131018	O6_04	Bala Direccional	Via Rota dos Móveis	Rebordosa	a aprovar				
1	1	131018	O6_05	Bala Direccional	Via Rota dos Móveis	Rebordosa	a aprovar				
1	1	131018	O6_06	Bala Direccional	Via Rota dos Móveis	Rebordosa	a aprovar				
1	1	131018	O6_07	Bala Direccional	Via Rota dos Móveis	Rebordosa	a aprovar				
1	1	131018	O6_08	Bala Direccional	Via Rota dos Móveis	Rebordosa	a aprovar				
1	1	131018	O6_09	Bala Direccional	Via Rota dos Móveis	Rebordosa	a aprovar				
1	1	131018	O6_10	Bala Direccional	Via Rota dos Móveis	Rebordosa	a aprovar				
1	1	131018	O6_11	Bala Direccional	Via Rota dos Móveis	Rebordosa	a aprovar				
1	1	131018	O6_12	Bala Direccional	Via Rota dos Móveis	Rebordosa	a aprovar				
1	1	131018	O6_13	Bala Direccional	Via Rota dos Móveis	Rebordosa	a aprovar				
1	1	131018	O6_14	Bala Direccional	Via Rota dos Móveis	Rebordosa	a aprovar				
1	1	131018	O6_15	Bala Direccional	Via Rota dos Móveis	Rebordosa	a aprovar				
1	1	131018	O6_16	Bala Direccional	Via Rota dos Móveis	Rebordosa	a aprovar				
1	1	131018	O6_17	Bala Direccional	Via Rota dos Móveis	Rebordosa	a aprovar				
1	1	131018	O6_18	Bala Direccional	Via Rota dos Móveis	Rebordosa	a aprovar				
1	1	131018	O6_19	Bala Direccional	Via Rota dos Móveis	Rebordosa	a aprovar				
1	1	131018	O6_20	Bala Direccional	Via Rota dos Móveis	Rebordosa	a aprovar				
1	1	131018	O6_21	Bala Direccional	Via Rota dos Móveis	Rebordosa	a aprovar				
1	1	131018	O6_22	Bala Direccional	Via Rota dos Móveis	Rebordosa	a aprovar				
1	1	131018	O6b_1	Bala Direccional	Rot. desig. como Z1 (Rotunda do Castelo Madeira)	Rebordosa	a aprovar		06-03-2010		Na Rotunda designada como Z1 (Rotunda do Castelo
1	1	131018	O6b_10	Bala Direccional	Rotunda designada como X1	Rebordosa	a aprovar				Na Rotunda designada como X1, no prolongamento d
1	1	131018	O6b_11	Bala Direccional	Rotunda designada como X1	Rebordosa	a aprovar				Na Rotunda designada como X1, no prolongamento d
1	1	131018	O6b_2	Bala Direccional	Rot. desig. como Z1 (Rotunda do Castelo Madeira)	Rebordosa	a aprovar		06-03-2010		Na Rotunda designada como Z1 (Rotunda do Castelo
1	1	131018	O6b_3	Bala Direccional	Rot. desig. como Z1 (Rotunda do Castelo Madeira)	Rebordosa	a aprovar		06-03-2010		Na Rotunda designada como Z1 (Rotunda do Castelo
1	1	131018	O6b_4	Bala Direccional	Rot. desig. como Z1 (Rotunda do Castelo Madeira)	Rebordosa	a aprovar		06-03-2010		Na Rotunda designada como Z1 (Rotunda do Castelo
1	1	131018	O6b_5	Bala Direccional	Rotunda de Cadeteira	Rebordosa	06-03-2010		colocado		Na Rotunda de Cadeteira, no prolongamento da Av f
1	1	131018	O6b_6	Bala Direccional	Rotunda de Cadeteira	Rebordosa	06-03-2010		colocado		Na Rotunda de Cadeteira, no prolongamento da Av f
1	1	131018	O6b_7	Bala Direccional	Rotunda designada como X1	Rebordosa	a aprovar				Na Rotunda designada como X1, no prolongamento d
1	1	131018	O6b_8	Bala Direccional	Rotunda designada como X1	Rebordosa	a aprovar				Na Rotunda designada como X1, no prolongamento d
1	1	131018	O6b_9	Bala Direccional	Rotunda de Cabine	Rebordosa	28-09-2015				Na Rotunda de Cabine, no prolongamento da Avenida
1	1	131018	O6b_10	Bala Direccional	Rotunda de Cabine	Rebordosa	28-09-2015				Na Rotunda de Cabine, no prolongamento da Avenida
1	1	131018	O6b_11	Bala Direccional	Rotunda de Cabine	Rebordosa	28-09-2015				Na Rotunda de Cabine, no prolongamento da Avenida
1	1	131018	O6b_12	Bala Direccional	Rotunda do Mastro	Rebordosa	a aprovar				Na Rotunda do Mastro, no prolongamento do entronc
1	1	131018	O6b_13	Bala Direccional	Rotunda do Mastro	Rebordosa	a aprovar				Na Rotunda do Mastro, no prolongamento do entronc
1	1	131018	O6b_14	Bala Direccional	Rotunda do Mastro	Rebordosa	a aprovar				Na Rotunda do Mastro, no prolongamento do entronc
1	1	131018	O6b_15	Bala Direccional	Rotunda do Mastro	Rebordosa	a aprovar				Na Rotunda do Mastro, no prolongamento do entronc
1	1	131018	O6b_16	Bala Direccional	Rotunda designada como RE3	Rebordosa	a aprovar				Na Rotunda designada como RE3, no alinhamento do entronc
1	1	131018	O6b_17	Bala Direccional	Rotunda designada como RE3	Rebordosa	a aprovar				Na Rotunda designada como RE3, no alinhamento do entronc
1	1	131018	O6b_18	Bala Direccional	Rotunda designada como RE3	Rebordosa	a aprovar				Na Rotunda designada como RE3, no alinhamento com a Av
1	1	131018	O6b_19	Bala Direccional	Rotunda designada como RE3	Rebordosa	a aprovar				Na Rotunda designada como RE3, no alinhamento com a Av
1	1	131018	O7a_01	Baliza de Posição	Via Rota dos Móveis	Rebordosa	a aprovar				Na Via Rota dos Móveis, antes do entroncamento com
1	1	131018	O7a_02	Baliza de Posição	Avenida Dr. Francisco Sá Carneiro	Rebordosa	06-03-2010		colocado		No final da Avenida Dr. Francisco Sá Carneiro, no ent
1	1	131018	O7a_03	Baliza de Posição	Via Rota dos Móveis	Rebordosa	06-03-2010		colocado		Na Via Rota dos Móveis, no entroncamento com a Ro
1	1	131018	O7a_04	Baliza de Posição	Avenida Central da Portela	Rebordosa	06-03-2010		colocado		No final da Avenida Central da Portela, no entronc
1	1	131018	O7a_05	Baliza de Posição	Avenida Bombeiros Voluntários	Rebordosa	29-09-2015				Na Avenida Bombeiros Voluntários, no entroncament
1	1	131018	O7a_06	Baliza de Posição	Avenida Bombeiros Voluntários	Rebordosa	29-09-2015				Na Avenida Bombeiros Voluntários, no entroncament
1	1	131018	O7a_07	Baliza de Posição	Rua do Marceiro	Rebordosa	a aprovar				Na Rua do Marceiro, no entroncamento com a Rotu
1	1	131018	O7a_08	Baliza de Posição	Rua do Marceiro	Rebordosa	a aprovar				No final da Rua do Marceiro, no entroncamento com
1	1	131018	O7a_09	Baliza de Posição	Rua do Fôjo Velho	Rebordosa	a aprovar				No final da Rua do Fôjo Velho, no entroncamento cont
1	1	131018	O7a_10	Baliza de Posição	Rua do Mastro	Rebordosa	a aprovar				No final da Rua do Mastro, no entroncamento com a F
1	1	131018	O7a_11	Baliza de Posição	Avenida Central da Portela	Rebordosa	23-11-2017				Na Avenida Central da Portela, após entroncamento c
1	1	131018	O7a_12	Baliza de Posição	Avenida Central da Portela	Rebordosa	23-11-2017				Na Avenida Central da Portela, no entroncamento com

SINALIZAÇÃO HORIZONTAL										
M11a	Passagem para peões				Av. Dos Bombeiros Voluntários	Rebordosa	a aprovar			Na Av. Dos Bombeiros Voluntários, aprox. 60m após e
M14a (Sin. Horizontal)	Estacionamento para Camiões e Descargas				Rua Nova Via	Rebordosa	a aprovar	17-09-2008		Meneses
M14 (Sin. Horizontal)	Linha em Ziguezaue Amarela				Praceta 25 de Abril	Rebordosa	a aprovar			Na Rua Nova Via, no chão em frente aos contentores
M14 (Sin. Horizontal)	Linha em Ziguezaue Amarela				Rua da Escola Secundária	Rebordosa	a aprovar	30-04-2013		Na Praceta 25 de Abril, aprox. 20m antes do entrar Na Rua da Escola Secundária, aprox. 30m antes do ar
M11a	Passadeira				Avenida Bombeiros Voluntários	Rebordosa	28-09-2015			Na Avenida Bombeiros Voluntários, aprox. 60m após e
M11a	Passadeira				Avenida Bombeiros Voluntários	Rebordosa	28-09-2015			Na Avenida Bombeiros Voluntários, no entroncament
M11a	Passadeira				Avenida Bombeiros Voluntários	Rebordosa	28-09-2015			Na Avenida Bombeiros Voluntários, no entroncament
M11a	Passadeira				Rua do Mercenário	Rebordosa	28-09-2015			No final a Rua do Mercenário, no entroncamento
M11a	Passadeira				Avenida Eng.º Adelino Amaro da Costa	Rebordosa	28-02-2011			Na Avenida Eng.º Adelino Amaro da Costa, a aprox. 2
M11a	Passadeira				Avenida Dr. Francisco Sá Carneiro	Rebordosa	a aprovar			Na Av. Dr. Francisco Sá Carneiro, a aprox. 100m do e
M14a	Estacionamento para camiões e descargas				Avenida Bombeiros Voluntários	Rebordosa	28-09-2015			Avenida Bombeiros Voluntários, aprox. 55m após entr

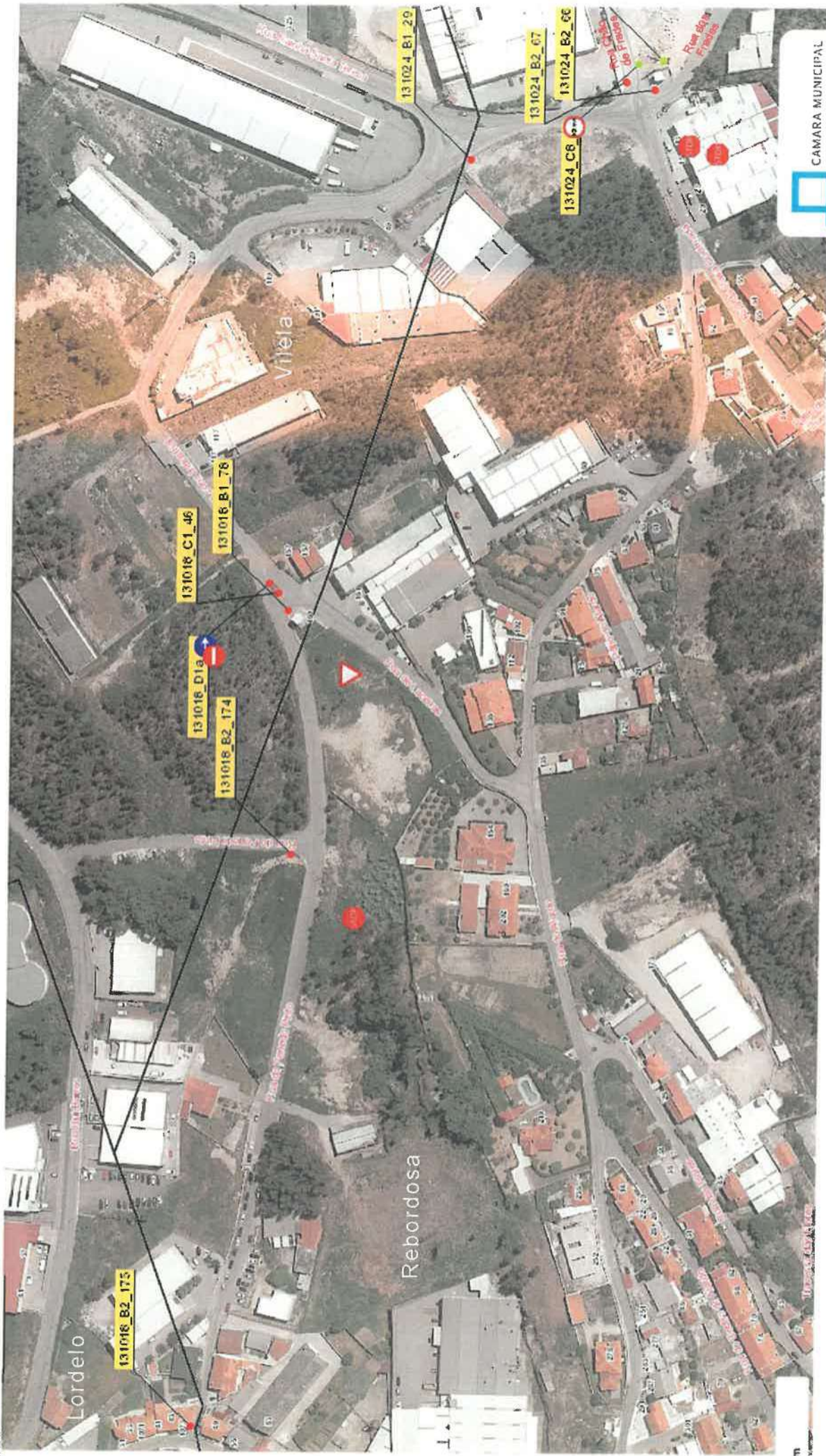

Sinalização vertical na freguesia de Rebordosa e Vilela
 Rua do Penedo Pinto, Rua de Ladeiras, na freguesia de Rebordosa
 Rua Zona Industrial, Rua Rainha Santa Teresa e Rua Chão de Frades, na freguesia de Vilela

Assunto: Sinalização vertical em diversas vias que se ligam, a freguesia de Rebordosa à freguesia de Vilela

Boa tarde,

Dr. José Henriques Soares,

Em resposta ao V/e-mail ao qual mereceu a nossa melhor atenção, incumbe-me o Executivo desta Junta de Freguesia informar relativamente à sinalização a colocar **Rua Zona Industrial, Rua Rainha Sta. Teresa e Rua Chão de Frades**, na Freguesia de Vilela, infra mencionados que não vê qualquer inconveniente para a colocação dos mesmos.

Atentamente,

Ana Paula Sousa

Colaboradora da Junta de Freguesia de Vilela

Telf. e Fax. 255 861 380

Rua da Junta de Freguesia n.º 24, 4580-134 Vilela-Paredes



Assunto: Sinalização vertical em diversas vias que se ligam, na freguesia de Rebordosa e na freguesia de Vilela

Exmo. Senhor
Chefe da Divisão de Conservação e Administração Direta,
Dr. José Henriques Soares,

Incumbe-me a Senhora Presidente, dr.^a Salomé Santos, de, em resposta à Vossa comunicação em epígrafe, informar que em reunião de executivo da Junta de Freguesia de Rebordosa, realizada em 26/11/2020, foi dado parecer favorável à proposta de sinalização apresentada para a Rua de Ladeiras.

Atentamente,

Patrícia Lage
Divisão Administrativa
Junta de Freguesia de Rebordosa
Tel. 224 155 303 secretaria.patricia@if-rebordosa.pt
www.if-rebordosa.pt

**EXTRATO DE DELIBERAÇÃO DA ATA DA SESSÃO ORDINÁRIA DA
ASSEMBLEIA MUNICIPAL REALIZADA EM 2021/02/19**

**28 - SINALIZAÇÃO VERTICAL NA RUA DO PENEDO PINTO E RUA DE
LACEIRAS EM REBORDOSA E NA RUA DA ZONA INDUSTRIAL E RUA CHÃO
DE FRADES EM VILELA - PARA DISCUSSÃO E VOTAÇÃO**

Foi presente à Assembleia, a proposta para colocação de sinalização vertical na Rua do Penedo Pinto e Rua de Laceiras na freguesia de Rebordosa e na Rua da Zona Industrial e Rua Chão de Frades na freguesia de Vilela, a qual foi previamente remetida a todos os senhores deputados municipais.

O presente assunto foi retirado da ordem de trabalhos.

DESPACHO

À DCAD, uma vez que foi referido na sessão da Assembleia Municipal que a Rua do Penedo Pinto localiza-se na freguesia de Lordelo e não na freguesia de Rebordosa.



Dra. Verónica Castro

25-02-2021