



CÂMARA MUNICIPAL
PAREDES

EXTRATO DE DELIBERAÇÃO DA ATA DA REUNIÃO ORDINÁRIA DA CÂMARA MUNICIPAL REALIZADA EM 2021/01/14

10 - SINALIZAÇÃO VERTICAL E HORIZONTAL NA RUA DA ESTRADA VELHA (RECAREI), RUA PADRE ADRIANO MOREIRA MARTINS (RECAREI-GANDRA) E RUA ENGº ADELINO AMARO DA COSTA (GANDRA) - PARA DISCUSSÃO E VOTAÇÃO

Foi presente à reunião, uma informação proveniente da Divisão de Conservação e Administração Direta, com o número de identificação de processo geral, oitenta mil duzentos e quarenta e sete barra dezanove, datada de dezanove de novembro de dois mil e vinte, a remeter as partes escritas e desenhadas relativas à proposta de colocação de sinalização vertical e horizontal na Rua da Estrada Velha (Recarei), Rua Padre Adriano Moreira Martins (Recarei/Gandra) e Rua Eng.º Adelino Amaro da Costa (Gandra).

Colocado o assunto a votação,

A CÂMARA MUNICIPAL DELIBEROU POR UNANIMIDADE, APROVAR AS PARTES ESCRITAS E DESENHADAS RELATIVAS À PROPOSTA DE COLOCAÇÃO DE SINALIZAÇÃO VERTICAL E HORIZONTAL NA RUA DA ESTRADA VELHA (RECAREI), RUA PADRE ADRIANO MOREIRA MARTINS (RECAREI/GANDRA) E RUA ENGº ADELINO AMARO DA COSTA (GANDRA), NOS TERMOS PROPOSTOS. MAIS FOI DELIBERADO, COM A MESMA VOTAÇÃO, REMETER O PRESENTE ASSUNTO À ASSEMBLEIA MUNICIPAL PARA DELIBERAÇÃO DAQUELE ÓRGÃO.

DESPACHO

À D. Ana Maria para remeter o presente extrato e respetivo dossier ao Exmo. Sr. Presidente da Assembleia Municipal de Paredes, para que o inclua na ordem de trabalhos da próxima sessão daquele órgão.

Dra. Verónica Castro

21-01-2021

Despacho: À Reunião do Executivo.



Alexandre Almeida, Dr.

11-01-2021

Parecer:

Exmo. Sr. Presidente, Dr. Alexandre Almeida,
Submete-se as peças desenhadas e escritas da
sinalização horizontal e vertical da Rua da Estrada Velha,
Recarei, Rua Padre Adriano Moreira Martins,
Recarei/Gandra e Rua Eng.º Adelino Amaro da Costa,
Gandra, para análise em Reunião de Executivo nos termos
da alínea k), n.º 1, artigo 33º, Lei 75/2013 e,
posteriormente, a sua eventual aprovação em Assembleia
Municipal, nos termos da alínea g), n.º 1, artigo 25º da Lei
75/2013 de 12 de setembro, na sua atual redação.



Dr. José Henriques Soares

11-01-2021

Parecer:

NIPG: 80247/19

Data: 2020/11/19

Assunto: Formulário nº 77421 - Sinalização vertical e horizontal na Rua da Estrada Velha (Recarei), Rua Padre Adriano Moreira Martins (Recarei/Gandra) e Rua Eng.º Adelino Amaro da Costa (Gandra)

Em conformidade com o solicitado, as partes escritas e desenhadas sobre, formulário nº 77421 - sinalização vertical e horizontal na Rua da Estrada Velha (Recarei), Rua Padre Adriano Moreira Martins (Recarei/Gandra) e Rua Eng.º Adelino Amaro da Costa (Gandra), nas freguesias de Gandra e Recarei estão concluídas. As mesmas encontram-se em condições de serem enviadas à Reunião de Câmara para aprovação, e, posteriormente, à Assembleia Municipal.

À consideração superior:



Raul Santos

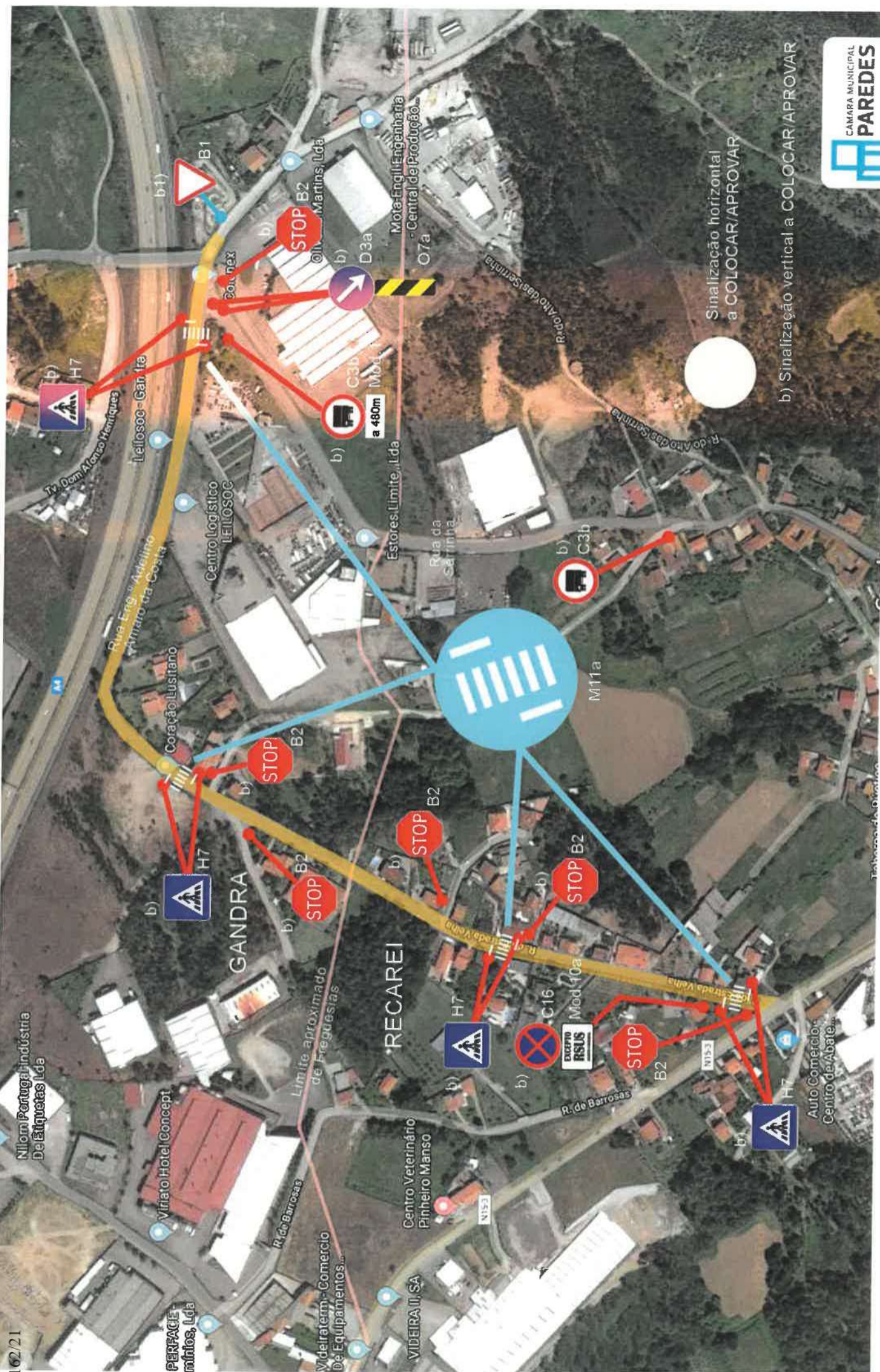

Sinalização horizontal a COLOCAR/APROVAR

b) Sinalização vertical a COLOCAR/APROVAR



Sinalização vertical e horizontal na Rua da Estrada Velha Recarei), Rua Padre Adriano Moreira Martins (Gandra/Recarei), e na Rua Eng.º Adelino Amaro da Costa (Gandra); Freguesias de Recarei e Gandra - Paredes - Planta geral - PO

Divisão de Conservação e Administração Direta
Raul Santos



Google

Sinalização vertical e horizontal na Rua da Estrada Velha Recarei), Rua Padre Adriano Moreira Martins (Gandra/Recarei), e na Rua Eng.º Adelino Amaro da Costa (Gandra); Freguesias de Recarei e Gandra - Paredes - P1



131019_B2_34

b) Sinalização vertical a colocar/aprovar



B2

Travessa das Flores (Recarei)

131019_B2_33

b) Sinalização vertical a colocar/aprovar



B2

Travessa da Estrada Velha (Recarei)

Rua da Estrada Velha (Recarei)

a) Sinalização vertical a colocar/aprovar

(1)131019_H7_05

(2)131019_H7_06



H7

Sinalização vertical e horizontal na Rua da Estrada Velha Recarei), Rua Padre Adriano Moreira Martins (Gandra/Recarei), e na Rua Eng.º Adelino Amaro da Costa (Gandra); Freguesias de Recarei e Gandra - Paredes - P2



b) Sinalização vertical a colocar/aprovar

(1)131011_H7_100

(2)131011_H7_101

b) Sinalização vertical a colocar/aprovar

131011_B2_56

b) Sinalização vertical a colocar/aprovar

131011_B2_57

Sinalização vertical e horizontal na Rua da Estrada Velha Recarei), Rua Padre Adriano Moreira Martins (Gandra/Recarei), e na Rua Eng.º Adelino Amaro da Costa (Gandra); Freguesias de Recarei e Gandra - Paredes - P3

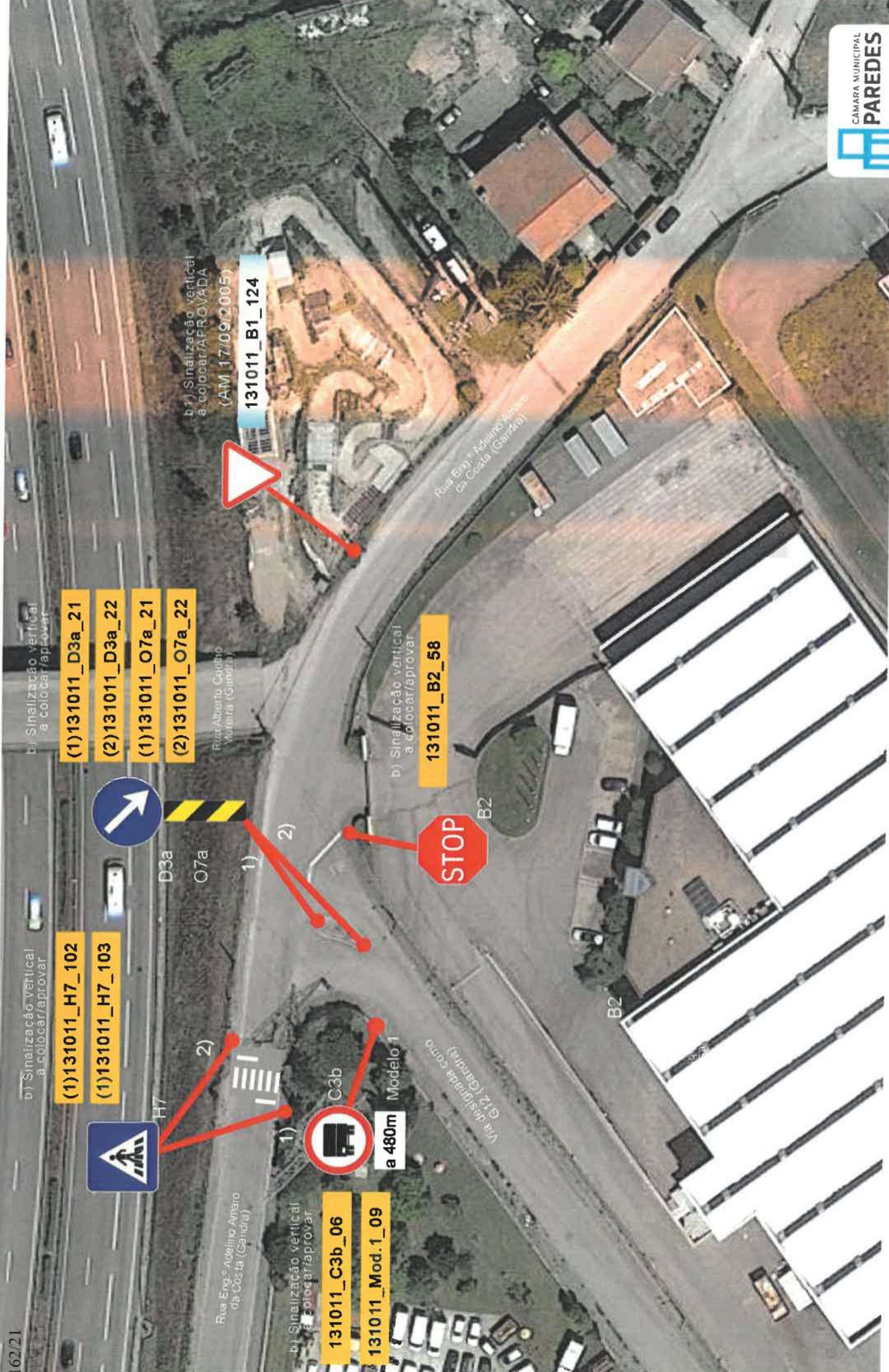

Sinalização vertical e horizontal na Rua da Estrada Velha Recarei), Rua Padre Adriano Moreira Martins (Gandra/Recarei), e na Rua Eng.º Adelino Amaro da Costa (Gandra); Freguesias de Recarei e Gandra - Paredes - P4

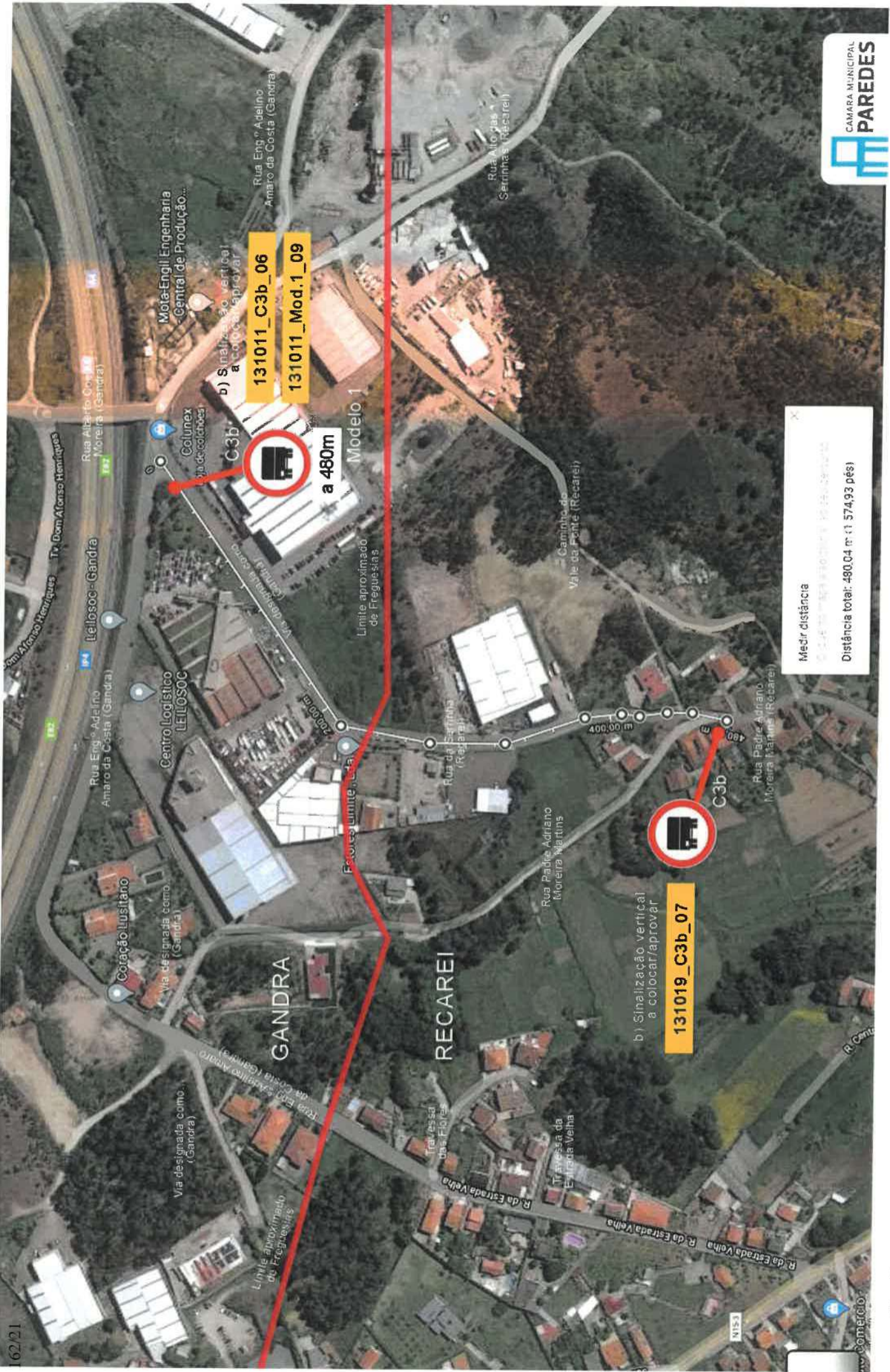

Sinalização vertical e horizontal na Rua da Estrada Velha Recarei), Rua Padre Adriano Moreira Martins (Gandra/Recarei), e na Rua Eng.º Adelino Amaro da Costa (Gandra); Freguesias de Recarei e Gandra - Paredes - P5

Ord. Sinal	Ord. Postes	ID SIG	CODIGO SINAL	TIPO DE SINAL	LOCALIZAÇÃO	FREGUESIA	DATA aprov. Ass. Câmara	DIMENSÃO	DATA/Colocação	COLOCOU	DESCRIÇÃO
1	1		131011_A1a_01	Curva à Direita	Via Rota dos Móveis	Gandria	A Aprovar				Na Via Rota dos Móveis
1	1		131011_A1b_01	Curva à Esquerda	Via Rota dos Móveis	Gandria	A Aprovar				Na Via Rota dos Móveis
1	1		131011_A4a_01	Passagem estreita	Travessa Gandra de Corêlo	Gandria	A Aprovar	62x62	13-12-2013	Meneses	No início da Travessa Gandra de Corêlo, após entrar
1	1		131011_A4a_02	Passagem estreita	Rua dos Molinhos	Gandria	A Aprovar	62x62	17-09-2005		Na Rua dos Molinhos, antes do entroncamento pelo g
1	1		131011_A4a_03	Passagem estreita	Rua dos Molinhos	Gandria	A Aprovar	62x62	17-09-2005		Na Rua dos Molinhos, aproximadamente 70m após er
1	1		131011_A2a_01	Lombas	Av. D. Faustino Moreira dos Santos	Gandria		62x62	18-08-2014	Meneses	No início da Av. D. Faustino Moreira dos Santos (inter
1	1		131011_A4a_01	Passagem estreita	Rua de Trás das Vessedas	Gandria	A Aprovar				No início da Rua Trás das Vessedas, após entroncament
1	1		131011_A4a_02	Passagem estreita	Rua de Trás das Vessedas	Gandria	A Aprovar				No início da Rua Trás das Vessedas, após entroncament
1	1		131011_A4a_03	Passagem estreita	Rua de Trás das Vessedas	Gandria	A Aprovar				No início da Rua Trás das Vessedas, após entroncament
1	1		131011_A5_01	Pavimento Escorregadio	Rua Luís de Camões	Gandria	A Aprovar	65x65	15-05-2007	Meneses	Na Rua Luís de Camões, após entroncamento com a
1	1		131011_A5_02	Pavimento Escorregadio	Rua Luís de Camões	Gandria	A Aprovar	65x65	15-05-2007	Meneses	Na Rua Luís de Camões, após entroncamento com a
1	1		131011_A14_01	Chivancas	Rua da Ponte Plingueta	Gandria	A Aprovar		Colocado		Na Rua Ponte Plingueta Antes do entroncamento pelo
1	1		131011_A14_02	Chivancas	Rua da Ponte Plingueta	Gandria	A Aprovar		Colocado		No final da Rua Ponte Plingueta após entroncamento
1	1		131011_A14_03	Chivancas	Rua da Ponte Plingueta	Gandria	A Aprovar		Colocado		No final da Travessa de S. Silvestre no entroncament
1	0		131011_A14_04	Chivancas	Av. Padre Luís Pinto Carneiro	Gandria	A Aprovar		27-09-2014		Na Av. Padre Luís Pinto Carneiro, após entroncament
1	0		131011_A14_05	Chivancas	Av. Padre Luís Pinto Carneiro	Gandria	A Aprovar				Na Av. Padre Luís Pinto Carneiro, após entroncament
1	0		131011_A14_06	Chivancas	Av. Padre Luís Pinto Carneiro	Gandria	A Aprovar				Na Av. Padre Luís Pinto Carneiro, a aprox. 80m do C
1	0		131011_A14_07	Chivancas	Rua St. Amaro	Gandria	A Aprovar				Na Rua Santo Amaro a aprox. 100m do entroncament
1	1		131011_A16a_01	Perigo - Passagem de Peões	Av. Padre Luís Pinto Carneiro	Gandria	A Aprovar				Na Avenida Padre Luís Pinto Carneiro a 50m da pass
1	1		131011_A16a_02	Perigo - Passagem de Peões	Av. Padre Luís Pinto Carneiro	Gandria	A Aprovar				Na Avenida Padre Luís Pinto Carneiro a 50m da pass
1	1		131011_A16a_03	Perigo - Passagem de Peões	Av. Padre Luís Pinto Carneiro	Gandria	A Aprovar	62x62	21-12-2011	Meneses	Na Avenida Padre Luís Pinto Carneiro a 140m da pas
1	1		131011_A16a_04	Perigo - Passagem de Peões	Av. Padre Luís Pinto Carneiro	Gandria	A Aprovar	62x62	21-12-2011	Meneses	Na Avenida Padre Luís Pinto Carneiro a 130m da pas
1	1		131011_A16a_05	Perigo - Passagem de Peões	Av. Padre Luís Pinto Carneiro	Gandria	A Aprovar	62x62	21-12-2011	Meneses	Na Avenida Padre Luís Pinto Carneiro após entronc
1	1		131011_A16a_06	Perigo - Passagem de Peões	Av. Padre Luís Pinto Carneiro	Gandria	A Aprovar				Na Avenida Padre Luís Pinto Carneiro após entronc
1	1		131011_A16a_07	Perigo - Passagem de Peões	Via Rota dos Móveis	Gandria	A Aprovar	17-09-2005			Na Via Rota dos Móveis a aprox. 150m do entronc
1	1		131011_A16a_08	Perigo - Passagem de Peões	Via Rota dos Móveis	Gandria	A Aprovar	17-09-2005			Na Via Rota dos Móveis a aprox. 70m do entronc
1	1		131011_A16a_09	Perigo - Passagem de Peões	Via Rota dos Móveis	Gandria	A Aprovar		08-12-2011	Meneses	Na Via Rota dos Móveis a aprox. 150m do entronc
1	1		131011_A16a_10	Perigo - Passagem de Peões	Avenida Central de Gandria (interior 2)	Gandria	A Aprovar				No início de Av. Central de Gandria (interior 2), ap
1	1		131011_A16a_11	Perigo - Passagem de Peões	Av. D. Faustino Moreira dos Santos	Gandria	A Aprovar		29-08-2014	Meneses	Na Av. D. Faustino Moreira dos Santos, após entroncamento pelo
1	1		131011_A16a_12	Perigo - Passagem de Peões	Av. D. Faustino Moreira dos Santos	Gandria	A Aprovar		19-09-2014	Meneses	Na Av. D. Faustino Moreira dos Santos, a aprox. 120
1	1		131011_A16a_13	Perigo - Passagem de Peões	Av. D. Faustino Moreira dos Santos	Gandria	A Aprovar		19-09-2014	Meneses	No início da Av. D. Faustino Moreira dos Santos, após entronc
1	1		131011_A16a_14	Perigo - Passagem de Peões	Av. D. Faustino Moreira dos Santos	Gandria	A Aprovar		19-09-2014	Meneses	No início da Av. D. Faustino Moreira dos Santos, após entronc
1	1		131011_A16a_15	Perigo - Passagem de Peões	Av. D. Faustino Moreira dos Santos	Gandria	A Aprovar		19-09-2014	Meneses	Na Av. D. Faustino Moreira dos Santos, após entronc
1	1		131011_A16a_16	Perigo - Passagem de Peões	Av. D. Faustino Moreira dos Santos	Gandria	A Aprovar		20-08-2014	Meneses	Na Av. D. Faustino Moreira dos Santos, a aprox. 30m ap
1	1		131011_A16a_17	Perigo - Passagem de Peões	Av. Padre Luís Pinto Carneiro	Gandria	A Aprovar				Na Avenida Padre Luís Pinto Carneiro a aprox. 30m ap
1	1		131011_A25_01	Perigo - Trânsito nos Dois Sentidos	Av. Central de Gandria (interior 1)	Gandria	A Aprovar				Na Av. Central de Gandria (interior 1), no entronc
1	1		131011_A25_02	Perigo - Trânsito nos Dois Sentidos	Av. Central de Gandria (interior 1)	Gandria	A Aprovar				Na Av. Central de Gandria (interior 1) antes do entor
1	1		131011_A29_01	Outros Perigos	Rua D. Afonso Henriques	Gandria	A Aprovar		21-04-2016	Meneses	Na Rua D. Afonso Henriques, aproximadamente 140
1	1		131011_A29_02	Outros Perigos	Via Rota dos Móveis I	Gandria	A Aprovar				No início da Via Rota dos Móveis I, aproximadament
1	1		131011_A29_03	Outros Perigos	Via Rota dos Móveis I	Gandria	A Aprovar				Na Via Rota dos Móveis I, aproximadamente 70m ap
1	1		131011_B1_01	Cedência de Passagem	Rua do Barreiro	Gandria	A Aprovar	19-09-2005			No final da Rua do Barreiro, no entroncamento com
1	1		131011_B1_02	Cedência de Passagem	Via Rota dos Móveis	Gandria	A Aprovar				Na Via Rota dos Móveis
1	1		131011_B1_03	Cedência de Passagem	Via Rota dos Móveis	Gandria	A Aprovar				Na Via Rota dos Móveis
1	1		131011_B1_04	Cedência de Passagem	Via Rota dos Móveis	Gandria	A Aprovar				Na Via Rota dos Móveis
1	1		131011_B1_05	Cedência de Passagem	Rua Menesher Moreira das Neves	Gandria	A Aprovar	17-09-2005			Na Via Rota dos Móveis
1	1		131011_B1_06	Cedência de Passagem	Rua Menesher Moreira das Neves	Gandria	A Aprovar	17-09-2005			No final da Rua Menesher Moreira das Neves, no en
1	1		131011_B1_07	Cedência de Passagem	Rua Vilhinho de Cima	Gandria	A Aprovar	02-07-2009			No final da Rua Vilhinho de Cima, antes do entroncament
1	1		131011_B1_08	Cedência de Passagem	Rua Vilhinho de Cima	Gandria	A Aprovar	02-07-2009			Na Rua Vilhinho de Cima, antes do entroncament
1	1		131011_B1_09	Cedência de Passagem	Rua da Alegria	Gandria	A Aprovar	12-12-2011			No final da Rua da Alegria, no entroncamento com a F
1	1		131011_B1_10	Cedência de Passagem	Rua da Alegria	Gandria	A Aprovar	12-12-2011			No final da Rua da Alegria, no entroncamento com a F
1	1		131011_B1_11	Cedência de Passagem	Rua Fonte Boida	Gandria	A Aprovar	06-06-2011			No final da Rua Fonte Boida no entroncamento com
1	1		131011_B1_12	Cedência de Passagem	Rua Fonte Boida	Gandria	A Aprovar	12-12-2011			No final da Rua Fonte Boida no entroncamento com
1	1		131011_B1_13	Cedência de Passagem	Rua Padre Viegão	Gandria	A Aprovar	06-12-2011			No final da Rua Padre Viegão no entroncamento com
1	1		131011_B1_14	Cedência de Passagem	Rua Padre Viegão	Gandria	A Aprovar	06-12-2011			No final da Rua Padre Viegão no entroncamento com
1	1		131011_B1_15	Cedência de Passagem	Travessa Padre Luís Pinto Carneiro	Gandria	A Aprovar	17-09-2005			No final da Rua Padre Viegão no entroncamento com
1	1		131011_B1_16	Cedência de Passagem	Rua Santo António	Gandria	A Aprovar	06-12-2011			No final da Rua Padre Viegão no entroncamento com
1	1		131011_B1_17	Cedência de Passagem	Travessa Escola da Grãvia	Gandria	A Aprovar	06-12-2011			No final da Rua Padre Viegão no entroncamento com
1	1		131011_B1_18	Cedência de Passagem	Rua Escola da Grãvia	Gandria	A Aprovar	06-12-2011			No final da Rua Padre Viegão no entroncamento com
1	1		131011_B1_19	Cedência de Passagem	Rua de Cerveira	Gandria	A Aprovar	06-12-2011			No final da Rua Escola da Grãvia no entroncament
1	1		131011_B1_20	Cedência de Passagem	Rua Nossa Sra de Conceição	Gandria	A Aprovar	06-12-2011			No final da Rua de Cerveira no entroncamento c
1	1		131011_B1_21	Cedência de Passagem	Av. Padre Luís Pinto Carneiro	Gandria	A Aprovar	17-09-2005			No final da Rua Nossa Sra de Conceição no entronc
1	1		131011_B1_22	Cedência de Passagem	Via Rota dos Móveis	Gandria	A Aprovar	06-12-2011			No final da Rua Nossa Sra de Conceição no entronc
1	1		131011_B1_23	Cedência de Passagem	Av. Padre Luís Pinto Carneiro	Gandria	A Aprovar	06-12-2011			Na Via Rota dos Móveis no entroncamento com a Ro
1	1		131011_B1_24	Cedência de Passagem	Av. Padre Luís Pinto Carneiro	Gandria	A Aprovar	06-12-2011			Na Av. Padre Luís Pinto Carneiro, antes do entronc

1	1	131011_D2b_02	Sinalização Obrigatória	Av. Central de Gandaria (interior 1)	Gandaria	A Aprovar			Na Av. Central de Gandaria (interior 1) antes do entroncamento
1	1	131011_D2b_03	Sinalização Obrigatória	Av. Central de Gandaria	Gandaria	A Aprovar			Na Av. Central de Gandaria, antes do entroncamento
1	1	131011_D2b_04	Sinalização Obrigatória	Av. Central de Gandaria	Gandaria	A Aprovar			Na Av. Central de Gandaria, aprox. 25m antes do eixo
1	1	131011_D2c_01	Sinalização Obrigatória	Rotunda designada como G10a	Gandaria	A Aprovar	09-12-2011	62x62	No final de Retunda designada como G10a, no eixo
1	1	131011_D3a_01	Obrigações de Contornar Placa ou Obstáculo	Via Rota dos Móveis	Gandaria	A Aprovar			Na Via Rota dos Móveis
1	1	131011_D3a_02	Obrigações de Contornar Placa ou Obstáculo	Av. Pedro Luís Pinto Carneiro	Gandaria	A Aprovar			No final de Av. Pedro Luís Pinto Carneiro, no entroncamento
1	1	131011_D3a_03	Obrigações de Contornar Placa ou Obstáculo	Via Rota dos Móveis	Gandaria	A Aprovar			No final de Via Rota dos Móveis e aproximadamente
1	1	131011_D3a_04	Obrigações de Contornar Placa ou Obstáculo	Av. Pedro Luís Pinto Carneiro	Gandaria	A Aprovar			Na Av. Pedro Luís Pinto Carneiro, no entroncamento
1	1	131011_D3a_05	Obrigações de Contornar Placa ou Obstáculo	Rua S. Miguel de Gandaria	Gandaria	A Aprovar			No final de Rua S. Miguel de Gandaria, no entroncamento
1	1	131011_D3a_06	Obrigações de Contornar Placa ou Obstáculo	Av. Pedro Luís Pinto Carneiro	Gandaria	A Aprovar			No final de Av. Pedro Luís Pinto Carneiro, no entroncamento
1	1	131011_D3a_07	Obrigações de Contornar Placa ou Obstáculo	Via Rota dos Móveis	Gandaria	A Aprovar			Na Via Rota dos Móveis, no entroncamento com a Rota
1	1	131011_D3a_08	Obrigações de Contornar Placa ou Obstáculo	Via Rota dos Móveis	Gandaria	A Aprovar			Na Via Rota dos Móveis, no entroncamento com a Rota
1	1	131011_D3a_09	Obrigações de Contornar Placa ou Obstáculo	Av. Central de Gandaria (EN15)	Gandaria	A Aprovar	21-09-2017	62x62	No final de Av. Central de Gandaria (EN15), no eixo do eixo
1	1	131011_D3a_10	Obrigações de Contornar Placa ou Obstáculo	Rua da Casali	Gandaria	A Aprovar			No final de Rua da Casali, no cruzamento com a Rota
1	1	131011_D3a_11	Obrigações de Contornar Placa ou Obstáculo	Av. Central de Gandaria	Gandaria	A Aprovar			Na Av. Central de Gandaria, aprox. 30m após o entroncamento
1	1	131011_D3a_12	Obrigações de Contornar Placa ou Obstáculo	Av. Central de Gandaria	Gandaria	A Aprovar			No final de Av. Central de Gandaria, no cruzamento com a Rota
1	1	131011_D3a_13	Obrigações de Contornar Placa ou Obstáculo	Rua António Borges Marques Castanhaira	Gandaria	A Aprovar			No final de Rua António Borges Marques Castanhaira
1	1	131011_D3a_14	Obrigações de Contornar Placa ou Obstáculo	Rua António Borges Marques Castanhaira	Gandaria	A Aprovar			No final de Rua António Borges Marques Castanhaira
1	1	131011_D3a_15	Obrigações de Contornar Placa ou Obstáculo	Av. Central de Gandaria	Gandaria	A Aprovar			Na Av. Central de Gandaria, no entroncamento com a Rota
1	1	131011_D3a_16	Obrigações de Contornar Placa ou Obstáculo	Av. Central de Gandaria	Gandaria	A Aprovar			Na Av. Central de Gandaria, no entroncamento com a Rota
1	1	131011_D3a_17	Obrigações de Contornar Placa ou Obstáculo	Rua Celso Moreira Coelho	Gandaria	A Aprovar			No início da Rua Celso Moreira Coelho, no entroncamento
1	1	131011_D3a_18	Obrigações de Contornar Placa ou Obstáculo	Rua Celso Moreira Coelho	Gandaria	A Aprovar			No início da Rua Celso Moreira Coelho, no entroncamento
1	1	131011_D3a_19	Obrigações de Contornar Placa ou Obstáculo	Av. Pd. Luís Pinto Carneiro	Gandaria	A Aprovar			Na Av. Pd. Luís Pinto Carneiro, antes do entroncamento
1	1	131011_D3a_20	Obrigações de Contornar Placa ou Obstáculo	Av. Pd. Luís Pinto Carneiro	Gandaria	A Aprovar			Na Av. Pd. Luís Pinto Carneiro, antes do entroncamento
1	1	131011_D3a_21	Obrigações de Contornar Placa ou Obstáculo	Via designada como G12	Gandaria	A Aprovar	21-09-2017	62x62	No início de via designada como G12, após entroncamento
1	1	131011_D3a_22	Obrigações de Contornar Placa ou Obstáculo	Via designada como G12	Gandaria	A Aprovar			No final de via designada como G12, no entroncamento
1	1	131011_D3b_01	Obrigações de Contornar Placa ou Obstáculo	Via Rota dos Móveis	Gandaria	A Aprovar			Na Via Rota dos Móveis
1	1	131011_D4_01	Rotunda	Av. Pedro Luís Pinto Carneiro	Gandaria	A Aprovar	09-12-2011	62x62	Na Avenida Pedro Luís Pinto Carneiro no entroncamento
1	1	131011_D4_02	Rotunda	Via Rota dos Móveis	Gandaria	A Aprovar	09-12-2011	62x62	Na Via Rota dos Móveis no entroncamento com a Rota
1	1	131011_D4_03	Rotunda	Av. Pedro Luís Pinto Carneiro	Gandaria	A Aprovar	09-12-2011	62x62	Na Av. Pedro Luís Pinto Carneiro, antes do entroncamento
1	1	131011_D4_04	Rotunda	Rua S. Miguel de Gandaria	Gandaria	A Aprovar			No final de Rua S. Miguel de Gandaria, no entroncamento
1	1	131011_D4_05	Rotunda	Av. Pedro Luís Pinto Carneiro	Gandaria	A Aprovar			Na Avenida Pedro Luís Pinto Carneiro no entroncamento
1	1	131011_D4_06	Rotunda	Via Rota dos Móveis	Gandaria	A Aprovar			Na Via Rota dos Móveis no entroncamento com a Rota
1	1	131011_D4_07	Rotunda - EP	Via Rota dos Móveis	Gandaria	A Aprovar	Repositio 22-06-2017	62x62	Na Via Rota dos Móveis no entroncamento com a Rota
1	1	131011_D4_08	Rotunda - EP	Av. Central de Gandaria (EN15)	Gandaria	A Aprovar			Na Av. Central de Gandaria no entroncamento com a Rota
1	1	131011_D4_09	Rotunda - EP	Av. Central de Gandaria (EN15)	Gandaria	A Aprovar			Na Av. Central de Gandaria no entroncamento com a Rota
1	1	131011_D4_10	Rotunda	Av. D. Faustino Moreira dos Santos	Gandaria	A Aprovar			Na Av. D. Faustino Moreira dos Santos no entroncamento
1	1	131011_D4_11	Rotunda	Av. Central de Gandaria (EN15)	Gandaria	A Aprovar			Na Av. Central de Gandaria no cruzamento com a Rota
1	1	131011_D4_12	Rotunda	Av. Central de Gandaria (EN15)	Gandaria	A Aprovar			Na Av. Central de Gandaria no cruzamento com a Rota
1	1	131011_D4_13	Rotunda	Rua da Casali	Gandaria	A Aprovar			No final de Rua da Casali no cruzamento com a Rota
1	1	131011_D4_14	Rotunda	Rua Portela do Molinho	Gandaria	A Aprovar			Na Av. Central de Gandaria (EN15), no entroncamento
1	1	131011_D4_15	Rotunda	Av. Central de Gandaria (EN15)	Gandaria	A Aprovar			Na Av. Central de Gandaria (EN15), no entroncamento
1	1	131011_D4_16	Rotunda	Av. Central de Gandaria (EN15)	Gandaria	A Aprovar			Na Av. Central de Gandaria (EN15), no entroncamento
1	1	131011_D4_17	Rotunda	Rua Santo Amaro	Gandaria	A Aprovar	22-09-2017	62x62	No final de Rua Santo Amaro, no entroncamento com
1	1	131011_D4_18	Rotunda	Av. Pd. Luís Pinto Carneiro	Gandaria	A Aprovar	22-09-2017	62x62	Na Av. Pd. Luís Pinto Carneiro, no entroncamento com
1	1	131011_D4_19	Rotunda	Av. Pd. Luís Pinto Carneiro	Gandaria	A Aprovar	22-09-2017	62x62	Na Av. Pd. Luís Pinto Carneiro, no entroncamento com
1	1	131011_D4_20	Rotunda	Avenida Zona Industrial	Gandaria	A Aprovar	27-07-2020	62x62	No final da Avenida Zona Industrial, antes do entroncamento
1	1	131011_G1_01	Zona de estacionamento autorizado - até 120m	Armaamento designado como G4	Gandaria	A Aprovar			No início do Armaamento designado como G4, após
1	1	131011_G1_02	Zona de estacionamento autorizado - até 120m	Armaamento designado como G4	Gandaria	A Aprovar			No início do Armaamento designado como G4, após
1	1	131011_G8_01	Fim da Zona de estacionamento autorizado - até 120m	Armaamento designado como G4	Gandaria	A Aprovar			No final do Armaamento designado como G4, no eixo
1	1	131011_G8_02	Fim da Zona de estacionamento autorizado - até 120m	Armaamento designado como G4	Gandaria	A Aprovar			No final do Armaamento designado como G4, no eixo
1	1	131011_H1a_01	Estacionamento Autorizado	Para interior designado como G1	Gandaria	A Aprovar			No Parqueamento interior designado como G1
1	1	131011_H1a_02	Estacionamento Autorizado	Av. Central de Gandaria (interior 1)	Gandaria	A Aprovar			Na Av. Central de Gandaria (interior 1), após entroncamento
1	1	131011_H1a_03	Estacionamento Autorizado	Av. Central de Gandaria (interior 1)	Gandaria	A Aprovar			Na Av. Central de Gandaria (interior 1), após entroncamento
1	1	131011_H1a_04	Estacionamento Autorizado	Av. Central de Gandaria (interior 1)	Gandaria	A Aprovar			Na Av. Central de Gandaria (interior 1), após entroncamento
1	1	131011_H1a_05	Estacionamento Autorizado	Av. Central de Gandaria (interior 1)	Gandaria	A Aprovar			Na Av. Central de Gandaria (interior 1), após entroncamento
1	1	131011_H1a_06	Estacionamento Autorizado	Av. Central de Gandaria (interior 2)	Gandaria	A Aprovar			No início de Av. Central de Gandaria (interior 2), após
1	1	131011_H1a_07	Estacionamento Autorizado	Av. Central de Gandaria (interior 2)	Gandaria	A Aprovar			Na Av. Central de Gandaria (interior 2), após
1	1	131011_H1a_08	Estacionamento Autorizado	Av. Central de Gandaria (interior 2)	Gandaria	A Aprovar			Na Av. Central de Gandaria (interior 2), após
1	1	131011_H1a_09	Estacionamento Autorizado	Av. Central de Gandaria (interior 1)	Gandaria	A Aprovar			Na Av. Central de Gandaria (interior 1), após
1	1	131011_H1a_10	Estacionamento Autorizado	Av. Central de Gandaria (interior 1)	Gandaria	A Aprovar			Na Av. Central de Gandaria (interior 1), após
1	1	131011_H1a_11	Estacionamento Autorizado	Rua Joaquim dos Santos Tomás	Gandaria	A Aprovar	18-10-2014	62x62	Na Rua Joaquim dos Santos Tomás, em frente ao Ca
1	1	131011_H1a_12	Estacionamento Autorizado	Armaamento designado como G4	Gandaria	A Aprovar			Na Rota de Armaamento designado como G4, após
1	1	131011_H1a_13	Estacionamento Autorizado	Rua Joaquim dos Santos Tomás	Gandaria	A Aprovar	62x62	62x62	Na Rua Joaquim dos Santos Tomás, aprox. 50m após
1	1	131011_H1a_14	Estacionamento Autorizado	Rua Joaquim dos Santos Tomás	Gandaria	A Aprovar	62x62	62x62	Na Rua Joaquim dos Santos Tomás, aprox. 50m após
1	1	131011_H1a_15	Estacionamento Autorizado	Largo do Cruzeiro	Gandaria	A Aprovar	31-07-2017	62x62	No Largo do Cruzeiro, último lugar de estacionamento
1	1	131011_H1a_16	Estacionamento Autorizado	Largo do Cruzeiro	Gandaria	A Aprovar	31-07-2017	62x62	No Largo do Cruzeiro, último lugar de estacionamento
1	1	131011_H1a_17	Estacionamento Autorizado	Av. Pd. Luís Pinto Carneiro	Gandaria	A Aprovar	31-07-2017	62x62	Na Av. Pd. Luís Pinto Carneiro, após entroncamento
1	1	131011_H1a_18	Estacionamento Autorizado	Av. Pd. Luís Pinto Carneiro	Gandaria	A Aprovar			Na Av. Pd. Luís Pinto Carneiro, após entroncamento
1	1	131011_H1a_19	Estacionamento Autorizado	Via Rota dos Móveis	Gandaria	A Aprovar			Na Via Rota dos Móveis, frente ao Lar de 3ª idade no
1	1	131011_H1a_20	Estacionamento Autorizado	Via Rota dos Móveis	Gandaria	A Aprovar			Na Via Rota dos Móveis, frente ao Lar de 3ª idade no

Ord. Serv. Out. Post. ID SIG	IC CONDIÇÃO SINAL	TIPO DE SINAL	LOCALIZAÇÃO	FREQUÊNCIA	DATA de aprov. Ass. Câmara	DIMENSÃO	DATA de Caboução	COLOCADO	DESCRIÇÃO
1	131019_A1c_01	Curva à Direita e contracurva	Rua do Campo Lindo	Recatel	27-06-2014	62x62	14-04-2015	Menezes	Na Rua do Campo Lindo, a aprox. 450m
1	131019_A1d_01	Curva à Esquerda e contracurva	Rua do Campo Lindo	Recatel	27-06-2014	62x62	14-04-2015	Menezes	Na Rua do Campo Lindo, aprox. 10m
1	131019_A14_01	Chicanas	Rua do Campo Lindo	Recatel	22-06-2013	62x62	31-07-2013	Menezes	Na Rua do Campo Lindo a aproximada
1	131019_A14_02	Chicanas	Rua do Campo Lindo	Recatel	22-06-2013	62x62	31-07-2013	Menezes	Na Rua do Campo Lindo a aproximada
1	131019_A14_03	Chicanas	Rua do Azeiteiro	Recatel	27-06-2014	62x62	27-01-2015	Menezes	Na Rua do Azeiteiro a aprox. 100m de
1	131019_A14_04	Chicanas	Rua da Escola	Recatel	27-06-2014	62x62	27-01-2015	Menezes	Na Rua da Escola, após entrarem, pelo
1	131019_A25_01	Tráfego nos dois sentidos	Rua de Santa Apolónia	Recatel	27-03-2020	62x62	08-06-2020	Menezes	Na Rua de Santa Apolónia, após entrar
1	131019_B1_01	Cedência de Prioridade	Rua Central da Vassada	Recatel	27-06-2014	62x62	26-01-2015	Menezes	No final da Rua Central da Vassada, D
1	131019_B1_02	Cedência de Prioridade	Rua da Lomba	Recatel	27-06-2014	62x62	26-01-2015	Menezes	No final da Rua da Lomba, no entronc
1	131019_B1_03	Cedência de Prioridade	Rua das Mantigueiras	Recatel	27-06-2014	62x62	26-01-2015	Menezes	No final da Rua das Mantigueiras, no
1	131019_B1_04	Cedência de Prioridade	Rua das Lanças	Recatel	27-06-2014	62x62	26-01-2015	Menezes	No final da Rua das Lanças, no entron
1	131019_B1_05	Cedência de Prioridade	Rua de Vale Lamelo	Recatel	27-06-2014	62x62	26-01-2015	Menezes	No final da Rua de Vale Lamelo, no er
1	131019_B1_06	Cedência de Prioridade	Rua Alto de Orenhas	Recatel	27-06-2014	62x62	27-01-2015	Menezes	No final da Rua Alto de Orenhas, no er
1	131019_B1_07	Cedência de Prioridade	Travessa dos Praxinos	Recatel	27-06-2014	62x62	27-01-2015	Menezes	No final da Travessa dos Praxinos, no
1	131019_B1_08	Cedência de Prioridade	Rua do Padre António Ferreira de Sousa	Recatel	27-06-2014	62x62	27-01-2015	Menezes	No final da Rua do Padre António Ferr
1	131019_B1_09	Cedência de Prioridade	Rua da Subestação	Recatel	27-06-2014	62x62	27-01-2015	Menezes	No final da Rua da Subestação, no ent
1	131019_B1_10	Cedência de Prioridade	Travessa Camilo Mota	Recatel	27-06-2014	62x62	27-01-2015	Menezes	No final da Travessa Camilo Mota, no
1	131019_B1_11	Cedência de Prioridade	Beco Camilo Mota	Recatel	27-06-2014	62x62	14-04-2015	Menezes	No final do Beco Camilo Mota, no ent
1	131019_B1_12	Cedência de Prioridade	Rua dos Promesses	Recatel	27-06-2014	62x62	14-04-2015	Menezes	No final da Rua das Promessas, no en
1	131019_B1_13	Cedência de Prioridade	Travessa dos Promesses	Recatel	27-06-2014	62x62	14-04-2015	Menezes	No final da Travessa das Promessas, t
1	131019_B1_14	Cedência de Prioridade	Rua das Promesses	Recatel	27-06-2014	62x62	14-04-2015	Menezes	No final da Rua das Promessas, no en
1	131019_B1_15	Cedência de Prioridade	Travessa do Campo Lindo	Recatel	27-06-2014	62x62	14-04-2015	Menezes	No final da Travessa do Campo Lindo J
1	131019_B1_16	Cedência de Prioridade	Travessa do Campo Lindo	Recatel	27-06-2014	62x62	14-04-2015	Menezes	No final da Travessa do Campo Lindo J
1	131019_B1_17	Cedência de Prioridade	Lampo Nossa Sra de Fátima	Recatel	27-06-2014	62x62	14-04-2015	Menezes	No final da Travessa do Campo Lindo J
1	131019_B1_18	Cedência de Prioridade	Rua de D. Elia	Recatel	27-06-2014	62x62	27-01-2015	Menezes	No final da Rua de D. Elia, no entronc
1	131019_B1_19	Cedência de Prioridade	Rua de Vale Lamelo	Recatel	27-06-2014	62x62	14-04-2015	Menezes	No final da Rua de Vale Lamelo, no er
1	131019_B1_20	Cedência de Prioridade	Travessa de Vale Lamelo	Recatel	27-06-2014	62x62	14-04-2015	Menezes	No final da Travessa de Vale Lamelo,
1	131019_B1_21	Cedência de Prioridade	Rua Nova de Valverde	Recatel	27-03-2020	62x62	08-06-2020	Menezes	Na Rua Nova de Valverde, antes do entr
1	131019_B2_01	STOP	Rua do Alentejo	Recatel	22-06-2013	62x62	31-07-2013	Menezes	No final da Rua do Alentejo, no entron
1	131019_B2_02	STOP	Arruamento designado como R1	Recatel	22-06-2013	62x62	31-07-2013	Menezes	No final do Arruamento designado com
1	131019_B2_03	STOP	Rua Prof. Dona Beria	Recatel	22-06-2013	62x62	11-11-2013	Menezes	No final da Rua Prof. Dona Beria, no e
1	131019_B2_04	STOP	Rua de São Lázaro	Recatel	22-06-2013	62x62	11-11-2013	Menezes	No final da Rua de São Lázaro, no ent
1	131019_B2_05	STOP	Rua das Flores	Recatel	22-06-2013	62x62	11-11-2013	Menezes	No final da Rua das Flores, no entronc
1	131019_B2_06	STOP	Rua do Ribeiro	Recatel	22-06-2013	62x62	11-11-2013	Menezes	No final da Rua do Ribeiro, no entronc
1	131019_B2_07	STOP	Rua do Delírio Moreira	Recatel	22-06-2013	62x62	11-11-2013	Menezes	No final da Rua Delírio Moreira, no ent
1	131019_B2_08	STOP	Rua Nossa Sra da Conceição	Recatel	22-06-2013	62x62	11-11-2013	Menezes	No final da Rua Nossa Sra de Conceiç
1	131019_B2_09	STOP	Rua da Junia	Recatel	22-06-2013	62x62	11-11-2013	Menezes	No final da Rua Nossa Sra de Conceiç
1	131019_B2_10	STOP	Rua do Comércio	Recatel	22-06-2013	62x62	11-11-2013	Menezes	No final da Rua do Comércio, no entron
1	131019_B2_11	STOP	Rua Professora Dona Quitéria	Recatel	22-06-2013	62x62	11-11-2013	Menezes	No final da Rua Professora Dona Quité
1	131019_B2_12	STOP	Rua da Caju	Recatel	22-06-2013	62x62	11-11-2013	Menezes	No final da Rua da Caju, no entroncan
1	131019_B2_13	STOP	Rua de Arelas	Recatel	22-06-2013	62x62	11-11-2013	Menezes	No final da Rua de Arelas, no entronc
1	131019_B2_14	STOP	Rua Grãfia da Fonseca	Recatel	17-09-2005	62x62	11-11-2013	Menezes	No final da Rua Grãfia da Fonseca, no
1	131019_B2_15	STOP	Rua Grãfia da Fonseca	Recatel	17-09-2005	62x62	11-11-2013	Menezes	No final da Rua Grãfia da Fonseca, no
1	131019_B2_16	STOP	Rua Grãfia da Fonseca	Recatel	17-09-2005	62x62	11-11-2013	Menezes	No final da Rua Grãfia da Fonseca, no
1	131019_B2_17	STOP	Rua Grãfia da Fonseca	Recatel	17-09-2005	62x62	11-11-2013	Menezes	No final da Rua Grãfia da Fonseca, no
1	131019_B2_18	STOP	Rua Padre Adelfano Moreira Martins	Recatel	27-06-2014	62x62	26-01-2015	Menezes	Na Rua Padre Adelfano Moreira Marti
1	131019_B2_19	STOP	Rua da Vassada	Recatel	27-06-2014	62x62	26-01-2015	Menezes	Na Rua da Vassada, no entroncament
1	131019_B2_20	STOP	Rua do Alto	Recatel	27-06-2014	62x62	26-01-2015	Menezes	Na Rua do Alto, no entroncament
1	131019_B2_21	STOP	Rua do Alto	Recatel	27-06-2014	62x62	26-01-2015	Menezes	Na Rua do Alto, no entroncament
1	131019_B2_22	STOP	Rua do Alto	Recatel	27-06-2014	62x62	26-01-2015	Menezes	Na Rua do Alto, no entroncament
1	131019_B2_23	STOP	Rua do Alto	Recatel	27-06-2014	62x62	26-01-2015	Menezes	Na Rua do Alto, no entroncament
1	131019_B2_24	STOP	Rua do Alto	Recatel	27-06-2014	62x62	26-01-2015	Menezes	Na Rua do Alto, no entroncament
1	131019_B2_25	STOP	Rua do Alto	Recatel	27-06-2014	62x62	26-01-2015	Menezes	Na Rua do Alto, no entroncament
1	131019_B2_26	STOP	Rua do Alto	Recatel	27-06-2014	62x62	26-01-2015	Menezes	Na Rua do Alto, no entroncament
1	131019_B2_27	STOP	Rua do Alto	Recatel	27-06-2014	62x62	26-01-2015	Menezes	Na Rua do Alto, no entroncament
1	131019_B2_28	STOP	Rua do Alto	Recatel	27-06-2014	62x62	26-01-2015	Menezes	Na Rua do Alto, no entroncament
1	131019_B2_29	STOP	Rua do Alto	Recatel	27-06-2014	62x62	26-01-2015	Menezes	Na Rua do Alto, no entroncament
1	131019_B2_30	STOP	Rua do Alto	Recatel	27-06-2014	62x62	26-01-2015	Menezes	Na Rua do Alto, no entroncament
1	131019_B2_31	STOP	Rua do Alto	Recatel	27-06-2014	62x62	26-01-2015	Menezes	Na Rua do Alto, no entroncament
1	131019_B2_32	STOP	Rua do Alto	Recatel	27-06-2014	62x62	26-01-2015	Menezes	Na Rua do Alto, no entroncament
1	131019_B2_33	STOP	Rua do Alto	Recatel	27-06-2014	62x62	26-01-2015	Menezes	Na Rua do Alto, no entroncament
1	131019_B2_34	STOP	Rua do Alto	Recatel	27-06-2014	62x62	26-01-2015	Menezes	Na Rua do Alto, no entroncament
1	131019_C1_01	Sentido Proibido	Rua de António da Rocha Ferreira	Recatel	22-06-2013	62x62	11-11-2013	Menezes	Na Rua de António da Rocha Ferreira,
1	131019_C1_02	Sentido Proibido	Rua Prof. Dona Beria	Recatel	22-06-2013	62x62	11-11-2013	Menezes	No final da Rua Prof. Dona Beria, no e
1	131019_C1_03	Sentido Proibido	Rua do Molinho	Recatel	22-06-2013	62x62	11-11-2013	Menezes	No final da Rua do Molinho, no entron
1	131019_C1_04	Sentido Proibido	Rua das Margaridas	Recatel	22-06-2013	62x62	11-11-2013	Menezes	No final da Rua das Margaridas, no en
1	131019_C1_05	Sentido Proibido	Lampo do Azeiteiro	Recatel	27-06-2014	62x62	27-01-2015	Menezes	No Lampo do Azeiteiro, no prolongam
1	131019_C1_06	Sentido Proibido	Rua de Santa Apolónia	Recatel	27-03-2020	62x62	08-06-2020	Menezes	Na Rua de Sta Apolónia, no entroncan

1	1	131019_C14a_01	Proibição de Ultrapasrar	Rua do Campo Lindo	Recareal	27-06-2014	62x62	14-04-2015	Meneeses	Na Rua do Campo Lindo, aprox. 150m
1	1	131019_C14a_02	Proibição de Ultrapasrar	Rua do Campo Lindo	Recareal	27-06-2014	62x62	14-04-2015	Meneeses	Na Rua do Campo Lindo, aprox. 150m
1	1	131019_C15_01	Estacionamento Proibido	Largo de Santa Aquada	Recareal	30-06-2012	62x62	28-06-2012	Meneeses	No Largo de Santa Aquada no início de
1	1	131019_C15_02	Estacionamento Proibido	Largo Nossa Sra do Bom Despacho	Recareal	30-06-2012	62x62	19-11-2013	Meneeses	Na Rua Nossa Sra do Bom Despacho
1	1	131019_C15_03	Estacionamento Proibido	Rua da Escola	Recareal	27-06-2014	62x62	27-01-2015	Meneeses	Na Rua da Escola, após entrarem pelo
1	1	131019_C16_01	Paragem e Estacionamento Proibido	Rua Granja da Fonseca	Recareal	22-06-2013	62x62	06-03-2013	Meneeses	No início da Rua Granja da Fonseca, a
1	1	131019_C16_02	Paragem e Estacionamento Proibido	Rua Granja da Fonseca	Recareal	22-06-2013	62x62	06-03-2013	Meneeses	No final da Rua Granja da Fonseca, a
1	1	131019_C16_03	Paragem e Estacionamento Proibido	Rua da Estrada Velha	Recareal	a aprovar				No final da Rua da Estrada Velha, a ap
1	1	131019_C21_01	Fim de Paragem e Estacionamento Proibido	Rua Granja da Fonseca	Recareal	22-06-2013	62x62	06-03-2013	Meneeses	Na Rua Granja da Fonseca, aprox. 150
1	1	131019_D2c_01	Sinal de obrigação	Rua de Santa Apolónia	Recareal	27-03-2020	62x62	08-06-2020	Meneeses	Na Rua de Sta Apolónia, no entroncam
1	1	131019_D3a_01	Obrigaçã de contornar placa ou obstáculo	Largo do Acazeiro	Recareal	27-06-2014	62x62	27-01-2015	Meneeses	No Largo do Acazeiro, no prolongam
1	1	131019_H1a_01	Estacionamento Autorizado	Rua do Campo Lindo	Recareal	22-06-2013	62x62	31-07-2013	Meneeses	Na Rua do Campo Lindo em frente à e
1	1	131019_H1a_02	Estacionamento Autorizado	Rua do Campo Lindo	Recareal	22-06-2013	62x62	31-07-2013	Meneeses	Na Rua do Campo Lindo em frente à e
1	1	131019_H1a_03	Estacionamento Autorizado	Largo Nossa Sra. do Bom Despacho	Recareal	27-03-2020	62x62	08-06-2020	Meneeses	No Largo Nossa Sra. do Bom Despach
1	1	131019_H3_01	Trânsito de Sentido Único	Rua de António da Rocha Ferreira	Recareal	22-06-2013	62x62	11-11-2013	Meneeses	No início da Rua de António da Rocha
1	1	131019_H3_02	Trânsito de Sentido Único	Rua Prof. Dona Berta	Recareal	22-06-2013	62x62	11-11-2013	Meneeses	No início da Rua Prof. Dona Berta, ap
1	1	131019_H3_03	Trânsito de Sentido Único	Rua das Margaridas	Recareal	22-06-2013	62x62	11-11-2013	Meneeses	No início da Rua das Margaridas, após
1	1	131019_H3_04	Trânsito de Sentido Único	Rua do Moirinho	Recareal	22-06-2013	62x62	11-11-2013	Meneeses	No início da Rua do Moirinho após entro
1	1	131019_H3_05	Trânsito de Sentido Único	Largo de Sta. Aquada	Recareal	27-03-2020	62x62	08-06-2020	Meneeses	No Largo de Sta. Aquada aproximadam
1	1	131019_H3_06	Trânsito de Sentido Único	Rua de Santa Apolónia	Recareal	27-03-2020	62x62	08-06-2020	Meneeses	No início da Rua de Santa Apolónia, a
1	1	131019_H3_07	Trânsito de Sentido Único	Rua de Santa Apolónia	Recareal	27-03-2020	62x62	08-06-2020	Meneeses	No início da Rua de Santa Apolónia, a
1	1	131019_H4_01	Via Pública sem saída	Rua Padre Adriano Moreira Martins	Recareal	27-06-2014	62x62	27-01-2015	Meneeses	No início da Rua Padre Adriano Moreir-
1	1	131019_H4_02	Via Pública sem saída	Rua Alto de Orenhas	Recareal	27-06-2014	62x62	27-01-2015	Meneeses	No início da Rua Alto de Orenhas, após
1	1	131019_H4_03	Via Pública sem saída	Calçada João Paulo II	Recareal	27-03-2020	62x62	08-06-2020	Meneeses	No início de Calçada João Paulo II, apr
1	1	131019_H4_04	Via Pública sem saída	Rua Nova de Valverde	Recareal	27-03-2020	62x62	08-06-2020	Meneeses	Na Rua Nova de Valverde, após entrone
1	1	131019_H7_01	Passagem para Peões	Largo do Acazeiro	Recareal	27-06-2014	62x62	28-01-2015	Meneeses	No Largo do Acazeiro, antes da passi-
1	1	131019_H7_02	Passagem para Peões	Largo do Acazeiro	Recareal	27-06-2014	62x62	28-01-2015	Meneeses	No Largo do Acazeiro, antes da passi-
1	1	131019_H7_03	Passagem para Peões	Rua da Estrada Velha	Recareal	a aprovar				No final da Rua da Estrada Velha, no s
1	1	131019_H7_04	Passagem para Peões	Rua da Estrada Velha	Recareal	a aprovar				No início da Rua da Estrada Velha, apr
1	1	131019_H7_05	Passagem para Peões	Rua de Etrada Velha	Recareal	a aprovar				Na Rua da Estrada Velha, aproximada
1	1	131019_H7_06	Passagem para Peões	Rua da Estrada Velha	Recareal	a aprovar				Na Rua da Estrada Velha, aproximada
1	1	131019_Modelo_1_01	Plaque indicador de distância de 100m	Rua de Santa Maria Madalena	Recareal	27-06-2014	62x62	27-01-2015	Meneeses	No início da Rua de Santa Maria Madal
1	1	131019_Modelo_1_02	Plaque indicador de distância de 240m	Rua Padre António Ferreira de Sousa	Recareal	A Aprovar				No início da Rua de Subestação, após
1	1	131019_Modelo10a_01	Plaque indicador de Aplicação de "Excepção Transp. Colectivos e Veículos RSU"	Rua Padre Adriano Moreira Martins	Recareal	A Aprovar				Na Rua Padre Adriano Moreira Martins
1	1	131019_Modelo10a_02	Plaque indicador de Aplicação de "Excepção RSU e (Sujeito a rebogue)"	Rua da Estrada Velha	Recareal	a aprovar				No final da Rua da Estrada Velha, a ap
1	1	131019_Modelo11d_01	Plaque indicador de Veículos Transportadores do Distrito de Deficiente	Rua do Campo Lindo	Recareal	22-06-2013	62x62	31-07-2013	Meneeses	Na Rua do Campo Lindo em frente à e
1	1	131019_Modelo11d_02	Plaque indicador de Veículos Transportadores do Distrito de Deficiente	Rua do Campo Lindo	Recareal	22-06-2013	62x62	31-07-2013	Meneeses	Na Rua do Campo Lindo em frente à e
1	1	131019_Modelo11d_03	Plaque indicador de Veículos Transportadores do Distrito de Deficiente	Largo Nossa Sra. do Bom Despacho	Recareal	27-03-2020	62x62	08-06-2020	Meneeses	No Largo Nossa Sra. do Bom Despach
1	1	131019_O6a_01	Baixa Direccional	Rua do Campo Lindo	Recareal	27-06-2014	62x62	14-04-2015	Meneeses	Na Rua do Campo Lindo na curva ante
1	1	131019_O6a_02	Baixa Direccional	Rua do Campo Lindo	Recareal	27-06-2014	62x62	14-04-2015	Meneeses	Na Rua do Campo Lindo na curva ante
1	1	131019_O6a_03	Baixa Direccional	Rua Central de Orenhas	Recareal	27-06-2014	62x62	27-01-2015	Meneeses	Na Rua Central de Orenhas na curva a
1	1	131019_O6a_04	Baixa Direccional	Rua Central de Orenhas	Recareal	27-06-2014	62x62	27-01-2015	Meneeses	Na Rua Central de Orenhas na curva a
1	1	131019_O6a_05	Baixa Direccional	Rua Central de Orenhas	Recareal	27-06-2014	62x62	27-01-2015	Meneeses	Na Rua Central de Orenhas na curva a
			SINALIZAÇÃO HORIZONTAL							
1	1	131019_M12_01	Linha Contínua Amarela	Rua Granja da Fonseca	Recareal	22-06-2013	62x62	06-03-2013	Meneeses	No início da Rua Granja da Fonseca, a
1	1	131019_M12_02	Linha Contínua Amarela	Rua Granja da Fonseca	Recareal	22-06-2013	62x62	06-03-2013	Meneeses	No final da Rua Granja da Fonseca, a

EXTRATO DE DELIBERAÇÃO DA ATA DA SESSÃO ORDINÁRIA DA
ASSEMBLEIA MUNICIPAL REALIZADA EM 2021/02/19

29 - SINALIZAÇÃO VERTICAL E HORIZONTAL NA RUA DA ESTRADA VELHA (RECAREI), RUA PADRE ADRIANO MOREIRA MARTINS (RECAREI - GANDRA) E RUA ENG.º ADELINO AMARO DA COSTA (GANDRA) - PARA DISCUSSÃO E VOTAÇÃO

Foi presente à Assembleia, a proposta para colocação de sinalização vertical e horizontal na Rua da Estrada Velha (Recarei), Rua Padre Adriano Moreira Martins (Recarei-Gandra) e Rua Eng.º Adelino Amaro da Costa (Gandra), a qual foi previamente remetida a todos os senhores deputados municipais.

A Assembleia **aprovou por unanimidade** dos 45 membros presentes, a *“proposta para colocação de sinalização vertical e horizontal na Rua da Estrada Velha (Recarei), Rua Padre Adriano Moreira Martins (Recarei-Gandra) e Rua Eng.º Adelino Amaro da Costa (Gandra).”*

DESPACHO

Ao Sr. Ricardo Silva, para dar sequência à deliberação tomada, nos termos habituais.



Dra. Verónica Castro

25-02-2021

SESSÃO ORDINÁRIA DA ASSEMBLEIA MUNICIPAL DE 19 DE FEVEREIRO DE 2021
FOLHA DE VOTAÇÃO

29- SINALIZAÇÃO VERTICAL E HORIZONTAL NA RUA DA ESTRADA VELHA (RECAEI), RUA PADRE ADRIANO MOREIRA MARTINS (RECAEI - GANDRA) E RUA ENGº ADELINO AMARO DA COSTA (GANDRA)		F	C	A
Albertino Borges da Silva	CDU	X		
Alberto Luís Mourão Soares Carneiro	PPD/PSD	X		
Américo Manuel de Oliveira e Castro	PPD/PSD	X		
Ana Paula Monteiro Teixeira Gomes	PPD/PSD	X		
Andreia Filipa Mendes Silva	PS	X		
Antónia Salomé da Silva Santos	PS	X		
António Joaquim Garcez Neto da Silva	PS	X		
António Manuel de Bessa Oliveira	PPD/PSD	X		
Artur Pereira da Silva	PS	X		
Belmiro dos Santos Sousa	PS	X		
Carlos Franclim Moreira da Silva	PPD/PSD	X		
Cristiano Manuel Soares Ribeiro	CDU	X		
Cristiano Marques da Costa d)	PPD/PSD	X		
Cristina Maria Valente Monteiro	PPD/PSD	X		
Fernando Gonçalo de Sousa Santos	PS	X		
Fernando Nuno Leal Lamas Serra	PPD/PSD	X		
João Manuel Nogueira Gonçalves	PS	X		
João Paulo Alves dos Reis	PS	X		
Joaquim da Silva Leal	PS	X		
Joaquim Moreira de Bessa	PPD/PSD	X		
Joaquim Tomás Fernandes Correia	PPD/PSD	X		
Jorge Manuel Ferreira Coelho	PS	X		
Jorge Manuel Martins Jorge a)	PPD/PSD	X		
Jorge Miguel Campanhã Oliveira a)	PPD/PSD	X		
José Alberto de Sousa	PS	X		
José Armando Coutinho Baptista Pereira	PS	X		
José Augusto da Silva Borges	PPD/PSD	X		
José Carlos Moreira da Silva	PS	X		
José da Cunha Magalhães	PS	X		
José Fernando Pacheco de Sousa	PS	X		
José Manuel Ferreira Moreira	PS	X		
Luís Carlos da Costa Baltar	PPD/PSD	X		
Luís Celso dos Santos Garcia	PS	X		
Luís Jorge Ribeiro da Silva Coelho Rodrigues a)	CDS-PP	X		
Manuel de Almeida Vieira	PPD/PSD	X		
Manuel José Barbosa Gomes	PPD/PSD	X		
Maria Luísa Ribeiro de Sousa Tadeu	PS	X		
Maria Rita Ferreira Nunes d)	PS	X		
Mariana Fernanda Machado da Silva	PPD/PSD	X		
Marta Daniela Moreira Martins	PS	X		
Paulo Alexandre Moreira Carvalho Ranito	PPD/PSD	X		
Paulo Faustino Ribeiro Pinheiro b)	PPD/PSD	X		
Ricardo José Moreira dos Santos	PPD/PSD	X		
Rui José Fernandes da Silva	PS	X		
Sara Cecília Pinho Leal	PS	X		

Presidente da Assembleia

1º Secretário

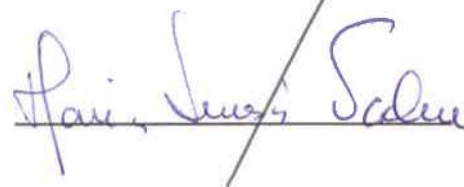
2ª Secretária

a) Em substituição do titular do cargo ao abrigo do n.º 1-art.º 78.º da Lei 169/99 de 18 Set.º com a atual redação

b) Em representação do titular do cargo ao abrigo da alínea c) do n.º 1 do art.º 18.º da Lei n.º 75/2013 de 12 de setembro;

c) Por suspensão do mandato do titular do cargo

d) Por renúncia do titular do cargo

e) Por falecimento da titular do cargo

f) Justificou a falta