

-24000

-23000

165700

165700

164800

164800

163900

163900

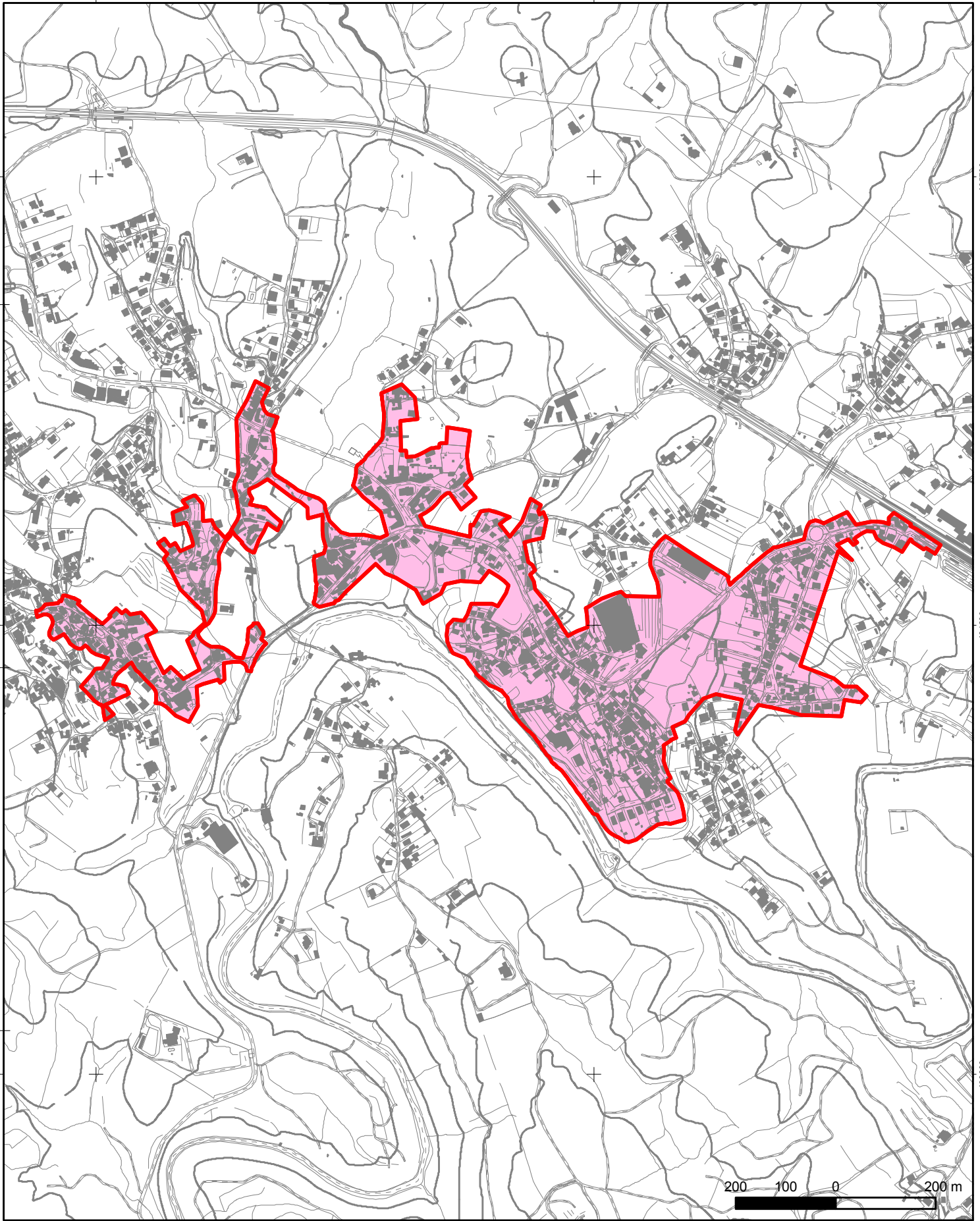

-24000

-23000

ARU DE RECAREI E PARCIAL DA SOBREIRA

LEGENDA :



Proposta de Delimitação

Equidistância das curvas de nível: 5 m
 Sistema de referência: ETRS89-PT-TM00
 Projeção Cartográfica: Transversal de Mercator
 Exatidão Posicional: 0,75 m em Planimetria e 1,0 em Altimetria
 Exatidão Temática: 95%
 Precisão Posicional Nominal das Saídas Gráficas: 1 m
 Entidade Proprietária da Cartografia: Câmara Municipal de Paredes
 Entidade Produtora da Cartografia e Data de Edição: Geomestrat SA, 2011
 Número da Homologação da Cartografia: Processo nº 174
 Data de Homologação da Cartografia: novembro de 2012



1:10.000

DP | MJ

agosto 2019

01

 ARU de Recarei e parcial da Sobreira