

LEGENDA:

Limites Administrativos do Concelho - CAOP2016 (Limite do Plano)
 UOPG - Unidades Operativas de Planeamento e Gestão

Rede Rodoviária

Existente	Propostas
Rede Rodoviária Principal	Rede Rodoviária Distribuidora Fundamental
Rede Rodoviária Distribuidora Secundária	Rede Rodoviária Local
Rede Rodoviária Local	Nó Rodoviário
Nó Rodoviário	Faixas de Proteção Non-Aedificandi

Rede Ferroviária

- Linha de Caminho de Ferro do Douro
- Estação do Caminho de Ferro

SOLO URBANO:

ESPAÇO RESIDENCIAL	ESPAÇO RESIDENCIAL
ARA1 Área Residencial de Alta Densidade - Nível 1	AC Área Central
ARA2 Área Residencial de Alta Densidade - Nível 2	ESPAÇO DE ATIVIDADES ECONÓMICAS
ARA3 Área Residencial de Alta Densidade - Nível 3	AAE Área de Atividades Económicas
ARM1 Área Residencial de Média Densidade - Nível 1	ESPAÇO DE USO ESPECIAL
ARM2 Área Residencial de Média Densidade - Nível 2	AE Área de Equipamentos
ARM3 Área Residencial de Média Densidade - Nível 3	ESPAÇO VERDE
ARB Área Residencial de Baixa Densidade	AVUC Área Verde de Utilização Coletiva
ARD Área Residencial Dispersa	AVP Área Verde de Proteção e Enquadramento
	ÁREA COM FUNÇÕES ESPECÍFICAS
	Estrutura Ecológica Municipal

SOLO URBANIZÁVEL

ESPAÇO RESIDENCIAL	ESPAÇO DE ATIVIDADES ECONÓMICAS
URA2 Área Residencial de Alta Densidade - Nível 3	UAEE Área de Atividades Económicas
URB Área Residencial de Baixa Densidade	ESPAÇO DE USO ESPECIAL
	UAE Área de Equipamentos

SOLO RURAL:

ESPAÇO AGRÍCOLA	ESPAÇO DE EQUIPAMENTO E OUTRAS OCUPAÇÕES COMPATÍVEIS COM O SOLO RURAL:
AA Área Agrícola	AER Área de Equipamentos
ESPAÇO FLORESTAL	AEP Área de Enquadramento Paisagístico
AFP Área Florestal de Produção	AR Aglomerados Rurais
AFC Área Florestal de Conservação	RECURSOS HÍDRICOS
ESPAÇO DE USO MÚLTIPLO	Leitos dos cursos de água
AUM Área de Uso Múltiplo Agrícola e Florestal	Leitos dos cursos de água ocultos/entubados (traçado indicativo)
ESPAÇO NATURAL	Zonas Inundáveis
AN Área Natural	ÁREA COM FUNÇÕES ESPECÍFICAS
	Estrutura Ecológica Municipal

HELIPORTO:

- Helipporto
- Helipporto - Zona de Proteção (1, 2, e 3)

INFRAESTRUTURAS BÁSICAS E DE TRANSPORTE:

- Coletor de Águas Residuais Previsto
- Conduta Adutora Prevista
- ETAR | Estação Elevatória Prevista
- Captações de água para abastecimento público
- Reservatórios de Água Previstos

SALVAGUARDA PATRIMONIAL:

PATRIMÓNIO CLASSIFICADO	PATRIMÓNIO INVENTARIADO NÃO CLASSIFICADO
Monumento Nacional	Património Arquitectónico
Monumento de Interesse Público	Património Arqueológico - Vestígios Arqueológicos Identificados
Imóvel de Interesse Público	Vestígios Arqueológicos Identificados - Área de Salvaguarda
Em Vias de Classificação	Património Arqueológico Suspeito de Vestígios
Imóvel de Interesse Municipal	Zona de Proteção
Monumento de Interesse Municipal	Área de Salvaguarda
	Zona Especiais de Proteção
	Bacia Visual do Mosteiro de Cete

PATRIMÓNIO NATURAL

PATRIMÓNIO NATURAL	RECURSOS GEOLÓGICOS
Rede Natura 2000	Área Potencial
Árvores Classificadas	Área/Concessão para recuperação
	Área de Salvaguarda de Exploração

ALTERAÇÃO AO PLANO DIRETOR MUNICIPAL
MUNICÍPIO DE PAREDES

PLANTA DE ORDENAMENTO
SETEMBRO 2018

CÂMARA MUNICIPAL DE PAREDES
DIVISÃO DE PLANEAMENTO
DIRETOR: JOSÉ GALHEIRAS
1050-100 PAREDES
Tel: 255-788-800 Tel: 255-782-155

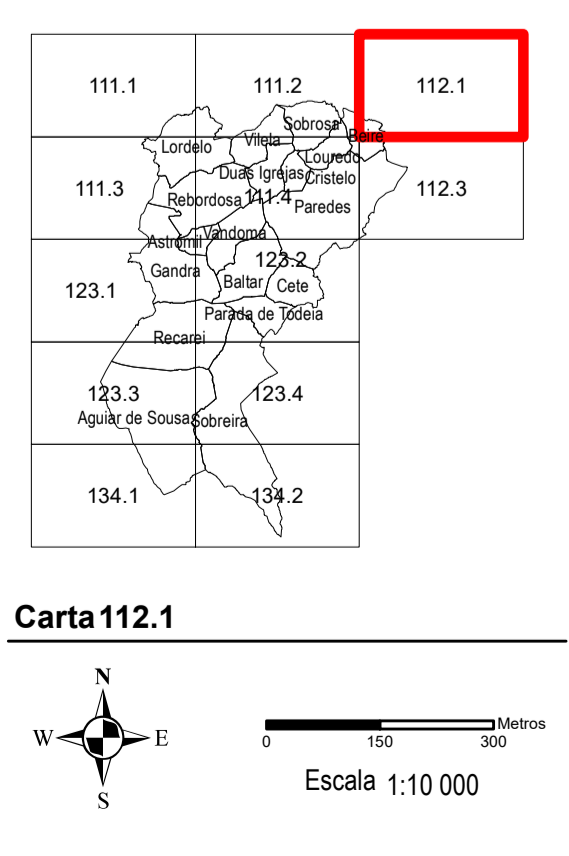

Equivalência das curvas de nível: 5 m
Sistema de referências: ETRS89/UTM08
Projeção Cartográfica: Transversal de Mercator
Escala Horizontal: 1:25 000 em Altimetria e 1:50 000 em Altimetria
Exatidão Horizontal: 95 %
Exatidão Vertical: 95 %
Escala Vertical: 1:50 000
Estrutura Produtora de Cartografia e Data de Edição: Geométrica SA, elaborada em 2011
Número de homologação da Cartografia: Processo nº 174
Data de homologação da cartografia: novembro de 2012