

Layer/Designação	Tipo de Geometria	Cor (RGB)
16_Ponto_Entrega_Abastecimento_Água .....	Ponto e Texto .....	54,95,145
17_Perímetro_Implantação_Ecoponto .....	Área/polígono .....	204,204,0
18_Perímetro_Implantação_Contentor_Molok .....	Área/polígono .....	128,128,0
19_Área_Cedência_Domínio_PúblicoMunicípio_para_Infraestruturas .....	Área/polígono .....	0,255,204
20_Área_Cedência_Domínio_PúblicoMunicípio_para_Equipamento .....	Área/polígono .....	153,255,204
21_Área_Cedência_Domínio_PúblicoMunicípio_para_EspaçosVerdes .....	Área/polígono .....	204,255,153
22_Área_Cedência_Domínio_PrivadoMunicípio_para_Equipamento .....	Área/polígono .....	255,204,0
23_Área_Cedência_Domínio_PrivadoMunicípio_para_EspaçosVerdes .....	Área/polígono .....	227,108,10
24_Área_Movimento_Terra .....	Área/polígono .....	153,102,0
25_Área_Arborizar/Florestar/Reflorestar/Afins .....	Área/polígono .....	0,153,0
26_Cotas_de_Soleira .....	Ponto (3D) e Texto .....	255,102,153
27_Cotas_Propostas .....	Ponto (3D) e Texto .....	255,0,0
28_Restante_Informação_Dentro_do_Limite_Cadastral .....	Linha .....	191,191,191
<b>Elementos a assinalar fora do limite cadastral</b>		
29_Eixo_de_Via_Arruamento_Público .....	Linha .....	89,89,89
30_Arruamento_Público .....	Área/polígono .....	89,89,89
31_Caminho_de_Servidão .....	Área/polígono .....	238,236,225
32_Perímetro_Passeio_Público .....	Área/polígono .....	196,188,150
33_Perímetro_Parqueamento_Público .....	Área/polígono .....	128,128,128
34_Perímetro_Área_Verde_Pública .....	Área/polígono .....	51,204,51
35_Perímetro_Área_Ocupação_Espaço_Urbano_Público .....	Área/polígono .....	153,0,255
36_Restante_Informação_Fora_do_Limite_Cadastral .....	Linha .....	191,191,191
<b>Elementos a assinalar dentro e fora do limite cadastral</b>		
37_Leito_Curso_Água .....	Ponto (3D) e Texto .....	0,153,255
38_Cotas_Existentes .....	Ponto (3D) e Texto .....	0,0,0
39_Textos_(N.º_Lote_Nomes_Confrontantes_Outros) .....	Texto .....	74,68,42
40_Curva_de_Nível_Mestra .....	Linha .....	102,51,0
41_Curva_de_Nível_Secundária .....	Linha .....	204,102,0
42_Ponto_Cotado .....	Ponto (3D) e Texto .....	153,51,0

209724597

## MUNICÍPIO DE PAREDES

### Aviso (extrato) n.º 9477/2016

#### Delimitação das Áreas de Reabilitação Urbana do Centro Histórico da Cidade de Paredes, da Zona Ribeirinha da Cidade de Paredes, do Centro Histórico de Lordelo, do Centro Histórico de Rebordosa, das Margens Ribeirinhas Lordelo Rebordosa e do Centro Histórico de Gandra.

Celso Manuel Gomes Ferreira, Presidente da Câmara Municipal de Paredes, torna público, nos termos e para os efeitos do disposto no n.º 1 do artigo 13.º do Regime Jurídico da Reabilitação Urbana (RJRU), aprovado pelo Decreto-Lei n.º 307/2009, de 23 de outubro, com as alterações introduzidas pela Lei n.º 32/2012, de 14 de agosto, que sob proposta da Câmara Municipal, a Assembleia Municipal de Paredes, em sessão realizada a 30 de junho de 2016, deliberou aprovar a Delimitação das Áreas de Reabilitação Urbana do Centro Histórico da Cidade de Paredes, da Zona Ribeirinha da Cidade de Paredes, do Centro Histórico de Lordelo, do Centro Histórico de Rebordosa, das Margens Ribeirinhas Lordelo Rebordosa e do Centro Histórico de Gandra.

Mais se informa que, nos termos do n.º 4 do artigo 13.º do RJRU, os elementos que integram a deliberação das Delimitações das Áreas de Reabilitação Urbana poderão ser consultados na página eletrónica da Câmara Municipal de Paredes ([www.cm-paredes.pt](http://www.cm-paredes.pt)).

12 de junho de 2016. — O Presidente da Câmara, *Celso Manuel Gomes Ferreira* (Dr.).



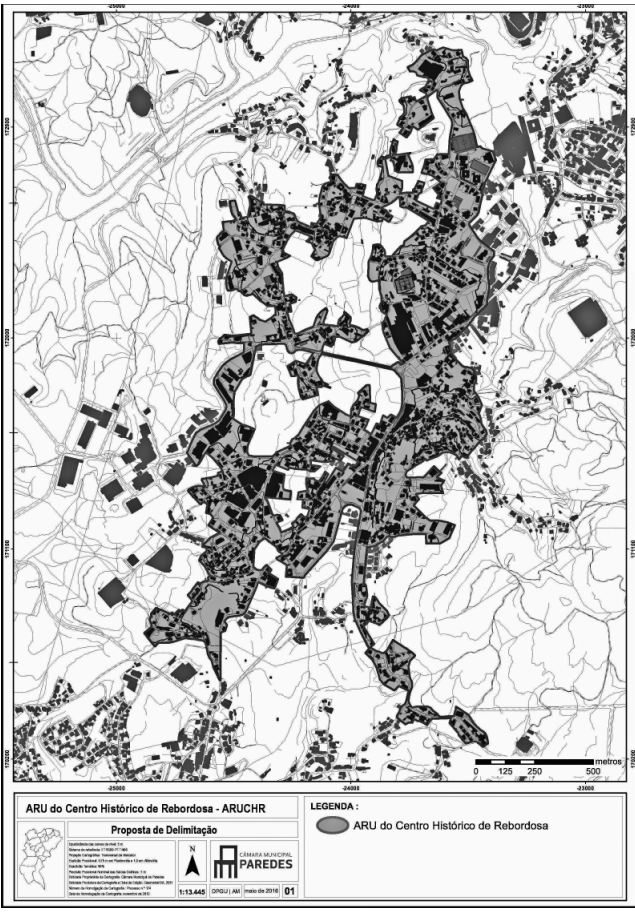
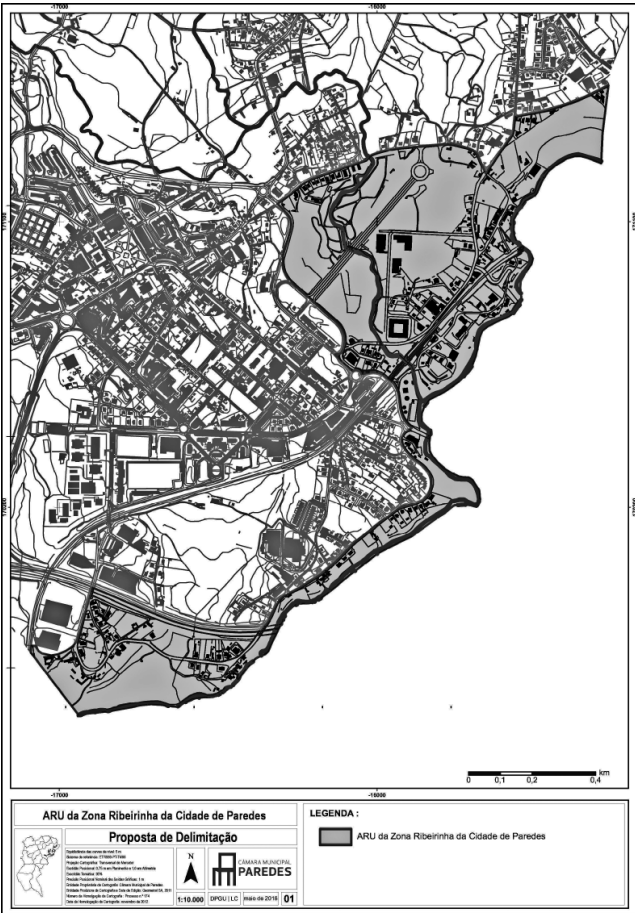

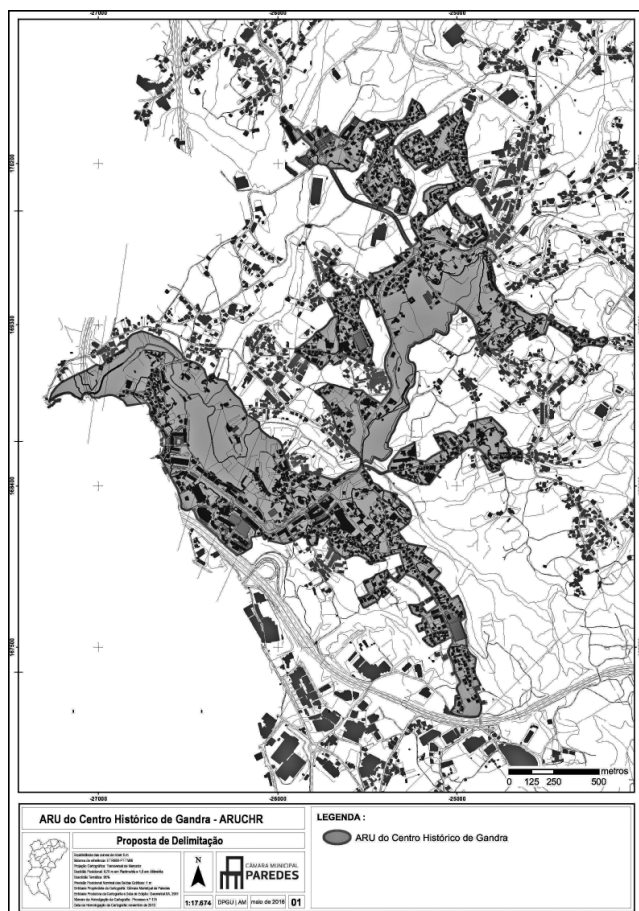

209736358

## MUNICÍPIO DE PENACOVA

### Edital (extrato) n.º 665/2016

Humberto José Baptista Oliveira, Presidente da Câmara Municipal de Penacova, torna público, que em reuniões da Câmara Municipal de 1 e 15 de julho de 2016, se deliberou submeter a consulta pública os seguintes projetos de regulamento, nos termos e para os efeitos do artigo 101.º do Código do Procedimento Administrativo:

Projeto de Regulamento e Tabela de Taxas de Utilização das Piscinas Municipais e Espaço Cardio Fitness de Penacova;

Projeto de Regulamento de Apoio a Iniciativas Empresariais Económicas de Interesse Municipal;

Projeto de Regulamento do Horário de Funcionamento dos Estabelecimentos Comerciais de Penacova.

Nestes termos, durante o período de 30 dias, a contar da data da publicação do presente edital, poderão os interessados consultar os re-

feridos projetos no Balcão Único de Atendimento ou no sítio da Câmara Municipal em [www.cm-penacova.pt](http://www.cm-penacova.pt).

Podem ainda apresentar sugestões por escrito, através de carta dirigida ao Sr. Presidente da Câmara Municipal de Penacova, para o endereço Largo Alberto Leitão, n.º 5, 3360-341 Penacova.

20 de julho de 2016. — O Presidente da Câmara Municipal, *Humberto Oliveira*.

309750119

## MUNICÍPIO DE SINTRA

### Declaração de retificação n.º 770/2016

Em cumprimento do disposto no n.º 6 do artigo 12.º e no n.º 1 do artigo 28.º do Decreto-Lei n.º 204/98, de 11 de julho, torna-se público que, por despacho do Exm.º Senhor Presidente da Câmara, de 22 de junho de 2016, foi determinada a alteração da composição do júri do concurso externo de ingresso para admissão a estágio, com vista ao provimento de 28 (vinte e oito) postos de trabalho de Agente Municipal de 2.ª classe, publicado no *Diário da República*, n.º 44, de 3 de março de 2016, pelo que se deverá considerar alterado o correspondente aviso de abertura do referido procedimento (aviso n.º 2888/2016), nos seguintes termos, onde se lê «Presidente — Diretor do Departamento de Segurança e Emergência, Subintendente António Miranda Pinheiro Santos» deve ler-se «Presidente — Diretor do Departamento de Segurança e Emergência, em regime de substituição, Capitão Manuel José Teixeira Lage».

Por subdelegação de competências, conferida pelo Despacho n.º 1-PM/2013, de 29 de outubro.

13 de julho de 2016. — A Diretora do Departamento de Recursos Humanos, *Maria de Jesus Gomes*.

309733928

## MUNICÍPIO DE VILA VERDE

### Aviso n.º 9478/2016

#### Aprovação da delimitação da Área de Reabilitação Urbana de Portela do Vade

António Fernando Nogueira Cerqueira Vilela, Presidente da Câmara Municipal de Vila Verde, no uso da competência que lhe é conferida pelo artigo 56.º do anexo à Lei n.º 75/2013, de 12 de setembro, torna público nos termos do n.º 1 do artigo 13.º do Regime Jurídico da Reabilitação Urbana (RJRU), aprovado pelo Decreto-Lei n.º 307/2009, de 23 de outubro, alterado e republicado pela Lei n.º 32/2012, de 14 de agosto que a Assembleia Municipal de Vila Verde na sua sessão ordinária de 27 de junho de 2016 deliberou, sob proposta da Câmara Municipal, tomada na sua reunião ordinária de 06 de junho de 2016, aprovar a Delimitação da Área de Reabilitação Urbana de Portela do Vade, incluindo o Relatório Descritivo e Justificativo e o Quadro dos Benefícios Fiscais, e a Planta com a Delimitação da ARU. Mais se informa que, todos os interessados poderão consultar os referidos elementos no site do município em [www.cm-vilaverde.pt](http://www.cm-vilaverde.pt) bem como, na Unidade de Ordenamento do Território no edifício da Câmara Municipal sito na Praça do Município, todos os dias úteis durante o horário normal de expediente.

15 de junho de 2016. — O Presidente da Câmara Municipal, *Dr. António Fernando Nogueira Cerqueira Vilela*.